 NIEUWS VAN DE WERKGROEPEN

Dit keer valt de oprichting van één nieuwe werkgroep te vermelden, nl. die van de zweefvliegen *Syrphidae*. Er zijn op het ogenblik ongeveer 20 medewerkers. Er zal in een zogenaamd proefproject worden getracht een inzicht in de problematiek te verkrijgen. Vooral het schatten van de benodigde tijd en de moeilijkheidsgraad van het onderzoek staan hierbij centraal. Voor het eerste onderzoekje zijn de soorten van het geslacht *Helophilus* s.l. uitgekozen. Voorlopig is 1 januari 1980 als afsluitdatum van deze proef genomen.

Voor belangstellenden is een beknopte handleiding beschikbaar bij de coördinator:

A. Barendregt, Chopinlaan 38, 3781 HB Voorthuizen.

Overige projecten

0002 *Mollusca*

Voor de mollusken is een nieuwe coördinator, zie hieronder. Het ligt in de bedoeling de verspreidingskaarten volgens het EIS-systeem toe te voegen aan de tweede druk van de *Landslakken van Nederland*. Dit boek is sinds enige tijd uitverkocht. Inmiddels zijn de gegevens van de landslakken uit het kaartsysteem van het Comité ter Bestudering van de Molluskenfauna van Nederland al op ponsformulieren overgebracht. Het gaat nu vooral om de gegevens uit privé-collecties en die in het Zoölogisch Museum (Amsterdam). Men zie verder het artikeltje *Verspreidingsonderzoek van de Nederlandse mollusken. I. Een landslakkenatlas in 1980?* door W.J. Kuijper en J. van Tol en verschenen in het *Correspondentieblad van de Nederlandse Malacologische Vereniging*, 186: 851-853. In het derde nummer van het Correspondentieblad van 1979 zal een aantal verspreidingskaarten worden gepubliceerd van soorten die als proef sinds begin 1978 zijn onderzocht.

Coördinator (nieuw): W.J. Kuijper, Holbeekstraat 12, 2203 HB Noordwijk.

0008 *Megachilidae* (niet-parasitaire soorten)

De bewerker van deze groep vordert gestaag en verwacht in 1979 de verspreidingskaarten gereed te

hebben. Wanneer men nog over gegevens beschikt kan men zich in verbinding stellen met de Coördinator: G. van der Zanden, Jongkindstraat 2, 5645 JV Eindhoven.

0009 *Sphingidae* Pijlstaartvlinders

De verwerking van de gegevens tot ponskaarten is onlangs begonnen en enkele belangrijke grote collecties zijn nu reeds opgenomen. Verdere medewerking wordt op prijs gesteld.

Coördinator: J. Meerman, Vakgroep Fysiologie der Dieren van de LH, Haarweg 10, 6709 PJ Wageningen.

0010 *Staphylinidae* Kortschildkevers

Vrijwel alle gegevens uit de grote collecties van het geslacht *Stenus* zijn nu opgenomen en op ponsformulieren geschreven. Dit onderdeel van het project zal spoedig worden afgerond. Coördinator: F. van Stuivenberg, Natuurhistorisch museum Enschede, M.H. Tromplaan 19, 7511 JJ Enschede.

0014 *Sphécidae* Graafwespen

Een atlas van 64 soorten is onlangs verschenen als publicatie van het Centraal Bureau. In dit werk staan ook nadere gegevens over de wijze waarop men aan het vervolgproject kan deelnemen. Voor nadere details hierover, zie elders in dit nummer.

Coördinator: Br. V. Lefeber, Brusselsestraat 38, 6211 PG Maastricht.

0015 *Pompilidae* Wegwespen

De bewerking van de Pompilidae is vrijwel gereed. Er is al een eerste versie van de teksten bij de verspreidingskaarten en de kaarten zelf zijn ook in een vergevorderd stadium. De uit te geven atlas (in de serie Nederlandse Faunistische Mededelingen) zal rijk worden geïllustreerd met tekeningen van H. Wolf, die al eerder werden gebruikt in de Fauna Insecta Helvetica.

Ook diverse andere groepen angeldragers worden door de heer Lefeber bewerkt, men neme contact met hem op, wanneer men belangstelling heeft.

1504 *Odonata* Libellen

Voor de libellen zal in het vervolgproject ook gebruik worden gemaakt van de oecocode voor binnenwateren (deze projecten worden gekenmerkt door projektnummers tussen 1000 en 2000). Bovendien zal binnen korte tijd een streeplijst van de soorten beschikbaar zijn. Van elke verzamelplaats behoeven de gegevens dan maar éénmaal te worden genoteerd; het voorkomen van de soorten kan in een op het formulier aanwezige lijst worden aangegeven.

Coördinatoren: Dr. D.C. Geijskes, Rijksmuseum van Natuurlijke Historie, Postbus 9517, 2300 RA Leiden

Mv. M. Verdonk, (nieuw adres), Floraliaalaan 47, 1402 NJ Bussum.

1507 *Ephemeroptera* Haften of eendagsvliegen

Coördinator: A.W.M. Mol, Guldenvliesstraat 19, 5211 AM 's-Hertogenbosch.

1510 *Plecoptera* Steenvliegen

Binnenkort wordt begonnen met het opnieuw bewerken van het materiaal in de Nederlandse collecties; ook zal worden geprobeerd nieuw materiaal te verzamelen. Ieder die belangstelling heeft voor het medewerken aan deze groep, kan zich voorlopig in verbinding stellen met het Centraal Bureau.

1530 *Heteroptera aquatica* Water- en oppervlaktewantsen

Het project loopt door samenwerking met studenten (zie ook blz. 7 van deze Nieuwsbrief) goed.

Coördinator: Dr. N. Nieser, Laboratorium voor Zoölogische Oecologie en Taxonomie, Plompetorengracht 9-11, 3512 CA Utrecht.

1550 *Coleoptera aquatica* Waterkevers

Een groot aantal collecties is al bewerkt en wordt nu op ponsformulieren geschreven. Vooral het werk voor de Dytiscidae vordert goed. De familie Elminthidae wordt bewerkt door J. van Tol, Rijksmuseum van Natuurlijke Historie, Postbus 9517, 2300 RA Leiden. Voor medewerking aan het project kan men zich aanmelden bij: Coördinator: Drs. E.J. van Nieukerken, Poelgeeststraat 11, 2316 XK Leiden.

1580 *Trichoptera* Kokerjuffers of schietmotten

Een handleiding voor het verzamelen en een nieuwe soortenlijst met codenummers is gereed.

Coördinator: Dr. L.W.G. Higler, Rijksinstituut voor Natuurbeheer, Postbus 46, 3956 ZR Leersum.

1630 *Chironomidae* (Diptera) Vedermuggen

Coördinator: Dr. H.K.M. Moller Pillot, Leyparkweg 37, 5022 AA Tilburg.

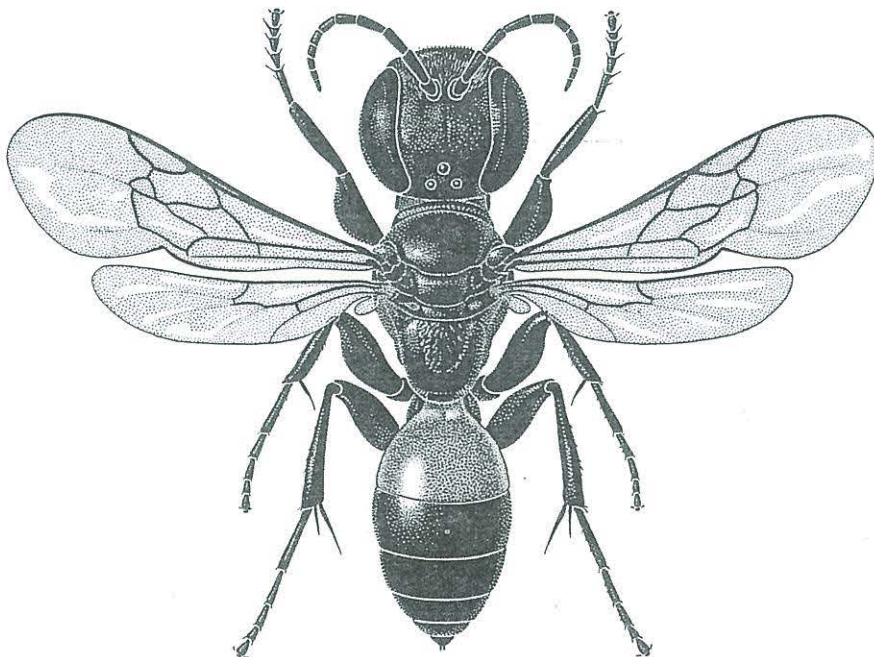

1640 *Simuliidae* Kriebelmuggen

Coördinator: Drs. J.J.P. Gardentiers, Vakgroep
Natuurbeheer LH, Ritzema Bosweg 32a, 6703 AZ
Wageningen.

2001 *Ixodida* Teken

Ook bij dit projekt is men nu aan het invullen van ponsformulieren begonnen. Bij het onderzoek dat wordt verricht op het Academisch Ziekenhuis te Utrecht werden in 1978 niet minder dan 10.000 teken verzameld en gedetermineerd.

Nadere inlichtingen bij: Drs. A.F.M. Garben,
Academisch Ziekenhuis Utrecht, Afd. Dermatolo-
gie/Minibiologie, Catharijnesingel 101, 3511
GW Utrecht.

PUBLICATIES VOOR MEDEWERKERS

a. *Nederlandse Faunistische Mededelingen*

1. De larven der Nederlandse Chironomidae
(Diptera) door H.K.M. Moller Pillot f 17,50
2. Atlas van 64 soorten Nederlandse graafwes-
pen door Br. V. Lefeber f 12,50

- b. *Handleiding en atlas voor het medewerken aan
entomologische projecten* f 9,00
*Handleiding voor het medewerken aan entomo-
logische projecten (geen atlas)* f 4,00

De onder a en b genoemde publicaties kunnen wor-
den besteld bij

Bibliotheek van het Rijksmuseum van Natuurlijke
Historie,
Postbus 9517,
2300 RA Leiden.

- c. *Handleiding en atlas malacologie* f 9,00
*Oecocode voor binnenwateren van Neder-
land* gratis
Plaatsnamenlijst van Nederland gratis
Basiskaartjes van Nederland gratis
Basiskaarten Europa (per stuk) f 1,50
Ponsformulieren entomologie gratis
Idem malacologie gratis
Idem macrofauna van binnenwateren gratis
Etiketjes "Opgenomen voor EIS-Nederland"
gratis

De onder c genoemde publicaties kunnen worden be-
besteld bij

Centraal Bureau Nederland EIS,
Rijksmuseum van Natuurlijke Historie,
Postbus 9517,
2300 RA Leiden