

## ONDER DE AANDACHT

### LIKONA-CONTACTDAG 2014

Op zaterdag 18 januari 2014 vindt in het Belgische Diepenbeek de jaarlijkse LIKONA-contactdag plaats. Het ochtendprogramma opent om 9.15 uur met een reeks korte lezingen waarna de verschillende werkgroepen, waaronder de werkgroepen ongewervelden, vogels, planten en geologie hun lezingen en programma's in aparte zalen presenteren. Tussen 12.00 en 13.30 uur kunnen de informatie- en boekenstands van verschillende natuurverenigingen, waaronder het Natuurhistorisch Genootschap, worden bezocht. Tussen 13.30 uur en 16.30 uur staan er langere lezingen op het programma, waaronder Jo Packet over de terugkeer van Waterlobelia, François Vankerkhoven over de Belgische mierenatlas, Ilf Jacobs over de soortbeschermingsprogramma's voor Heivlinder, Bruine eikenpage en Argusvlinder, Arnout Zwaenepoel over de Wijers, Bosland en de Hoge Kempen door een historisch-ecologi-



FOTO: OP DEN KAMP

sche bril en René Jansen over de Wilde kat en de Boommarter. Inloop 8.45 uur, start programma om 9.15 uur in de Campus Diepenbeek aan de Agoralaan te Diepenbeek bij Hasselt (B). Deelname is gratis, lunch is voor € 8,00 verkrijgbaar. Inschrijven verplicht via <http://www.limburg.be/Limburg/Natuurcentrum-Biodiversiteit/LIKONA>.

### LANDELIJKE DAG VLINDERSTICHTING

Op zaterdag 1 maart 2014 vindt de jaarlijkse Landelijke Dag van De Vlinderstichting plaats. De hoofdmoot van het programma is dit jaar het project Idylle. De Vlinderstichting heeft hiervoor in januari een flink bedrag ontvangen van de Nationale PostcodeLoterij. Aanleiding voor Idylle was het gebrek aan nectar en stuifmeel voor vlinders én bijen, dat mede oorzaak bleek te zijn van de achteruitgang van deze groepen. Hierover zal dus een aantal lezingen gaan: bloemen, bestuiving, bijen, vlinders en idylles. Maar ook over nachtvlinders en libellen. Daarbij ko-

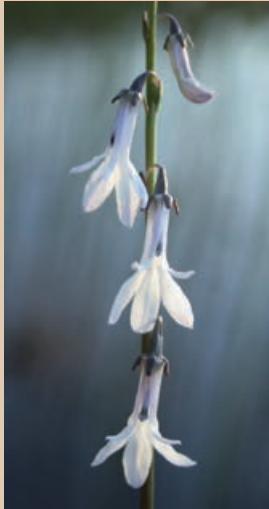

men prachtige vlinderfilms, de uitreiking van de Gouden Vlinder en de traditionele Wie-kent-quiz. Ook in de pauze hoeft de bezoeker zich niet te vervelen: de informatiemarkt zal niet ontbreken met als speciale attractie de Marjolein Bastin Outletkraam. De landelijke dag van de Vlinderstichting vindt plaats op zaterdag 1 maart 2014 van 10.00 tot 16.00 uur in de Junushoff te Wageningen. Entreekosten zijn € 8,- incl. koffie en thee; wilt u ook de lunch gebruiken dan betaalt u € 7,50 extra. U kunt zich aanmelden via het digitale inschrijfformulier op [www.vlinderstichting.nl](http://www.vlinderstichting.nl)



FOTO: OP DEN KAMP



LIMBURGSE KOEPEL VOOR NATUURSTUDIE

## BINNENWERK BUITENWERK

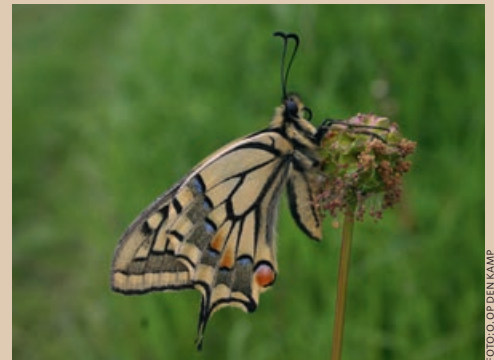
OP DE INTERNETPAGINA [WWW.NHGL.NL](http://WWW.NHGL.NL) IS DE MEEST ACTUELE AGENDA TE RAADPLEGEN

- **VRIJDAG 3 JANUARI** geeft Hans Ogg voor de **Kring Maastricht** i.s.m. de **Studiegroep Onderaardse kalksteengroeven** een lezing over 'Limburgse en Franse blokbreektechnieken'. Aanvang: 20.00 uur in het Natuurhistorisch Museum, de Bosquetplein 6, 6211 KJ Maastricht.
- **ZONDAG 5 JANUARI** leidt Rob van der Laak (tel. 045-5423454) voor de **Kring Heerlen** een watervogelexcursie langs de Maas. Vertrek: 8.15 uur vanaf de parkeerplaats van Motel Van der Valk langs de stadsautoweg te Heerlen. Einde rond 14.15 uur.
- **MAANDAG 6 JANUARI** gaat de **Werk-**

**groep Driestruik** de vlinderroute vrijmaken van boomopslag. Aanvang: 9.00 uur vanaf de verzinkte poort van de Driestruik.

- **ZONDAG 12 JANUARI** organiseert Pierre Grooten (tel. 045-5753032) voor de **Plantenstudiegroep** een wandeling door het Eyserbeekdal. Vertrek: 10.00 uur vanaf de achterzijde van station Maastricht of om 10.30 uur vanaf de Eyserhof, Wittemerweg 7, 6287 AA Eys.

**ZONDAG 12 JANUARI** gaat de **Werkgroep Driestruik** bomen kappen. Aanvang: 9.00 uur vanaf de verzinkte poort van de Driestruik.

- **MAANDAG 13 JANUARI** verzorgt Olaf Op den Kamp voor de **Kring Heerlen** een lezing over 'de Roer van bron tot

mondiging deel 2: De Roer in het laagland'. Aanvang: 20.00 uur in Café Wilhelmina, Akerstraat 166, 6466 HP Kerkrade-West

- **DONDERDAG 16 JANUARI** verzorgt Frans Coolen voor de **Kring Venlo** een lezing over 'Nieuw-Zeeland'. Aanvang: 19.30 uur in Kinderboerderij Hagerhof, Hagerlei 1, Venlo.

- **DONDERDAG 16 JANUARI** verzorgt Stefan Südmann voor de **Kring Roermond** een lezing over 'Vogels van de Meinweg aan weerszijden van de grens'. Aanvang: 20.00 uur in het Groenhuis, Godsweerderstraat 2, 6041 GH Roermond.

- **VRIJDAG 17 JANUARI** verzorgt Louis Dolmans voor de **Plantenstudiegroep**

een lezing over 'Heggenlandschappen in Limburg'. Aanvang: 20.00 uur in het Natuurhistorisch Museum Maastricht.

- **WOENSDAG 22 JANUARI** is er een bijeenkomst van de **Vlinderstudiegroep**. Aanvang: 20.00 uur in het Natuurhistorisch Museum Maastricht.

- **DONDERDAG 23 JANUARI** verzorgt Ton Lenders voor de **Kring Venray** een lezing over 'Hazelworm en Gladde slang, de minst bekende reptielen'. Aanvang: 20.00 uur in de Oesterham, Watermolenstraat 1 in Oostrum.

- **ZONDAG 26 JANUARI** leidt Olaf Op den Kamp (opgave verplicht via tel. 045-5354560 of [info@eifelnatur.de](mailto:info@eifelnatur.de)) voor de **Plantenstudiegroep** i.s.m.

**IVN Kerkrade** een stadswandeling door Aken met aandacht voor de heidebronnen en de 1200<sup>e</sup> sterfdag van Karel de Grote. Vertrek om 10.00 uur vanaf station Kerkrade, Museumplein te Kerkrade.

● **ZONDAG 2 FEBRUARI** gaat de **Werkgroep Driestruik** de heide opschoonen. Aanvang: 9.00 uur vanaf de verzinkte poort van de Driestruik.

● **MAANDAG 3 FEBRUARI** gaat de **Werkgroep Driestruik** de vlinderroute opschoonen. Aanvang: 9.00 uur vanaf de verzinkte poort van de Driestruik.

● **VRIJDAG 7 FEBRUARI** verzorgt Hein van Bohemen voor **Kring Maastricht**

i.s.m. **CNME Maastricht en Regio en IVN Maastricht** een lezing over 'Flora op groene daken'. Aanvang: 20.00 uur Natuurhistorisch Museum Maastricht.

● **ZONDAG 9 FEBRUARI** leidt Johan den Boer voor de **Plantenstudiegroep** een wandeling door de Hoge Venen. Vertrek om 10.00 uur vanaf de achterzijde van de station Maastricht.

● **MAANDAG 10 FEBRUARI** verzorgt de **Kring Heerlen** een lezingenavond door Anke Brouns over het Drielandenpark en Ruud Foppen over de Hazelmuis. Aanvang: 20.00 uur in Café Wilhelmina, Akerstraat 166, 6466 HP Kerkrade-West.

● **DONDERDAG 13 FEBRUARI** verzorgen Pieter Elbers en Jos Hoogveld voor de **Kring Venlo** een lezing over 'Roemenië'. Aanvang: 19.30 uur in Kinderboerderij Hagerhof, Hagerlei 1, Venlo.

● **DONDERDAG 13 FEBRUARI** verzorgt de **Kring Roermond** i.s.m. de **Plantenstudiegroep** een lezingenavond door Jan Hermans met als onderwerpen 'flora van Landgoed Hoosden' en 'zeggen van de Meinweg'. Aanvang: 20.00 uur in het Groenhuis, Godsweerderstraat 2, 6041 GH Roermond.

● **VRIJDAG 21 FEBRUARI** verzorgt de **Plantenstudiegroep** een lezingenavond met als onderwerpen 'Natuurbeheer met paarden door Stichting

Historische Landbouw' door Theo Bastiaens (Stichting Historisch Landbouw) en 'Akkerflora op de Schinveldse es' door Olaf Op den Kamp. Aanvang: 20.00 uur in het Natuurhistorisch Museum Maastricht.

● **ZONDAG 23 FEBRUARI** gaat de **Werkgroep Driestruik** bospest verwijderen. Aanvang: 9.00 uur vanaf de verzinkte poort van de Driestruik.

● **ZONDAG 23 FEBRUARI** leidt Tineke de Jong (aanmelden via tineke.de.jong@kpnplanet.nl) voor de **Plantenstudiegroep** een excursie 'In de sporen van Heimans in het Zuidelijk Geuldal'. Vertrek: 10.00 uur vanaf de achterzijde station Maastricht.

## COLOFON

### NATUURHISTORISCH GENOOTSCHAP IN LIMBURG



Onderscheiden met de Koninklijke Erepenninng

#### DAGELIJKS BESTUUR

Harry Tolkamp (voorzitter), Denis Frissen (secretaris), Rob Geraeds (ondervoorzitter) & Linda Horst (penningmeester).

#### ALGEMEEN BESTUUR

Wouter Jansen, Nicole Reneerkens, Raymond Pahlplatz, Marian Baars, Stef Keulen, Pieter Puts, Wilfred Schoenmakers & Victor van Schaik.

#### KANTOOR

Olaf Op den Kamp, Jeanne Cuypers, Karine Letourneur & Roel Steverink.

#### ADRES

Godsweerderstraat 2, 6041 GH Roermond, tel. 0475-386470 (kantoor@nhgl.nl). www.nhgl.nl.

#### LIDMAATSCHAP

€ 30,50 per jaar. Leden t/m 23 jaar & 65+ € 15,25; bedrijven, verenigingen, instellingen e.d. € 91,50. Okjen Weinreich (ledenadministratie@nhgl.nl). IBAN: NL73RABO0159023742, BIC: RABONL2U.

#### BESTELLINGEN/PUBLICATIEBUREAU

Publicaties zijn te bestellen bij het publicatiebureau, Marja Lenders (publicatiebureau@nhgl.nl). Losse nummers € 4,-; leden € 3,50 (incl. porto), themanummers € 7,-. IBAN: NL31INGB0000429851, BIC: INGBNL2A.

#### STUDIEGROEPEN

##### FOTOSTUDIEGROEP

Bert Morelissen (foto@nhgl.nl).

##### HERPETOLOGISCHE STUDIEGROEP

Sabine de Jong (herpetofauna@nhgl.nl).

##### LIBELLENSTUDIEGROEP

Jan Hermans (libellen@nhgl.nl).

##### MOLLUSKEN STUDIEGROEP LIMBURG

Stef Keulen (mollusken@nhgl.nl).

##### MOSSENSTUDIEGROEP

Paul Spreuwenberg (mossen@nhgl.nl).

##### PADDENSTOELENSTUDIEGROEP

Henk Henczyk (paddestoelen@nhgl.nl).

##### PLANTENSTUDIEGROEP

Olaf Op den Kamp (planten@nhgl.nl).

##### PLANTENWERKGROEP WEERT

Jacques Verspagen (weert@nhgl.nl).

##### SPRINKHANENSTUDIEGROEP

Wouter Jansen (sprinkhanen@nhgl.nl).

##### STUDIEGROEP ONDERAARDESE KALKSTEENGROEVEN

Hans Ogg (sok@nhgl.nl).

##### VISSENWERKGROEP

Victor van Schaik (vissen@nhgl.nl).

##### VLINDERSTUDIEGROEP

Mark de Mooij (vlinders@nhgl.nl).

##### VOGELSTUDIEGROEP

Nicole Reneerkens (vogels@nhgl.nl).

##### WERKGROEP DRIESTRIJK

Wouter Jansen (driestruik@nhgl.nl).

##### ZOOGDIERENWERKGROEP

Bert Morelissen (zoogdieren@nhgl.nl).

#### KRINGEN

##### KRING HEERLEN

John Adams (heerlen@nhgl.nl).

##### KRING MAASTRICHT

Bert Op den Camp (maastricht@nhgl.nl).

##### KRING ROERMOND

Math de Ponti (roermond@nhgl.nl).

##### KRING VENLO

Frans Coolen (venlo@nhgl.nl).

##### KRING VENRAY

Patrick Palmen (venray@nhgl.nl).

#### STICHTINGEN

##### STICHTING NATUURPUBLICATIES LIMBURG

Uitgever van publicaties, boeken en rapporten (snl@nhgl.nl).

##### STICHTING DE LIERELEI

Projectbureau voor onderzoek van natuur en landschap in Limburg (lierelei@nhgl.nl).

##### STICHTING IR. D.C. VAN SCHAÏK

Stichting voor het beheer van onderaardse kalksteengroeven in Limburg. Postbus 2235, 6201 HA Maastricht (vanschaikstichting@nhgl.nl).

##### STICHTING NATUURBANK LIMBURG

Stichting voor het beheer van waarnemingen van het NHGL (natuurbank@nhgl.nl). Waarnemingen doorgeven: www.natuurbank.nl



## NATUURHISTORISCH MAANDBLAD

**REDACTIE** Olaf Op den Kamp (hoofdredacteur), Henk Heijligers, Jan Hermans, Martine Lejeune, Ton Lenders, Arjan Ova & Guido Verschoor (redactie@nhgl.nl).

#### RICHTLIJNEN VOOR KOPIJ-INZENDING

Diegenen die kopij willen inzenden, dienen zich te houden aan de richtlijnen voor kopij-inzending. Deze kunnen worden aangevraagd bij de redactie of zijn te bekijken op www.nhgl.nl.

**LAY-OUT & OPMAAK** Van de Manakker, Grafische communicatie, Maastricht (mvandemanakker@xs4all.nl).

**EDITING SUMMARIES** Jan Klerkx, Maastricht.

**DRUK** SHD Grafimedia, Swalmen.



**COPYRIGHT** Auteursrecht voorbehouden.

Overname slechts toegestaan na voorafgaande schriftelijke toestemming van de redactie.

ISSN 0028-1107

provincie limburg

Het uitgeven van het Natuurhistorisch Maandblad wordt mede mogelijk gemaakt door een financiële bijdrage van de provincie Limburg.

