

ONDER DE AANDACHT

HERDRUK

Bijdrage tot de historische ecologie van de Limburgse Kempen (1910-1950). Tweehonderd gesprekken samengevat

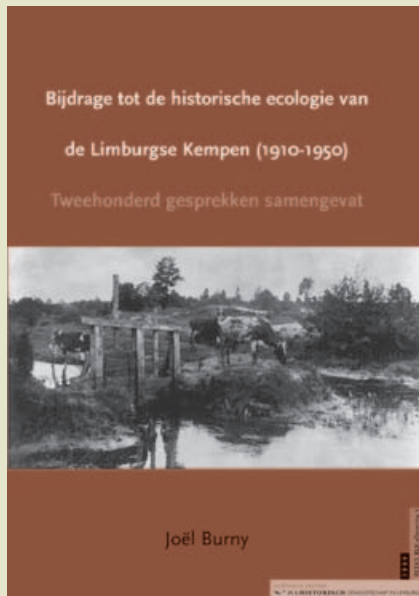

Vanaf 1 januari 2013 is het tijdloze werk "Bijdrage tot de historische ecologie van de Limburgse Kempen (1910-1950)" van Joël Burny weer in een beperkte oplage verkrijgbaar. Het boek is een samenvatting van een grote reeks gesprekken die met 96 oudere inwoners in de Belgisch-Limburgse Kempen is gevoerd. Deze gesprekken gingen over het traditionele gebruik van heiden en beekdalgraslanden, waardoor er een beeld is ontstaan over het functioneren van het land-

schap in het begin van de 20e eeuw. Dit is de periode vóór de mechanisatie van de landbouw en vóór het grootschalige gebruik van kunstmest. Uit de gesprekken zijn details over het historische gebruik van het landschap bekend geworden die anders verloren gegaan zouden zijn. Het gaat om werkzaamheden van boeren in de eerste helft van de 20e eeuw met betrekking tot waterlopen, beekdalgraslanden, vloeiveiden, droge en vochtige heiden en visvijvers. Voorbeelden hiervan zijn plaggen steken, bijen houden, het weiden van koeien en schapen in de heide, het onderhoud van houtwallen, het gebruik van akkerland, het steken van turf en visteelt. De kennis die hierbij is opgedaan biedt kansen om het beheer voor deze verlaten landbouwgronden opnieuw op te zetten. Daarnaast is het boek een getuige van de levenswijze van de vorige generatie bewoners van de Belgisch-Limburgse Kempen.

Bestelwijze.

Deze ongewijzigde tweede druk is te bestellen bij het publicatiebureau van het Natuurhistorisch Genootschap, Godsweerderstraat 2, 6041 GH Roermond, tel. 0475-386470 of publicatiebureau@nhgl.nl. Om het boek te bestellen kunt u € 20,00 (leden € 16,00) plus € 8,00 (buitenland € 10,00) verzendkosten overmaken op ING-rekening 429851, voor bestellingen uit het buitenland moet u hiertoe gebruik maken van de IBAN: NL31INGB0000429851 en BIC: INGBNL2A.

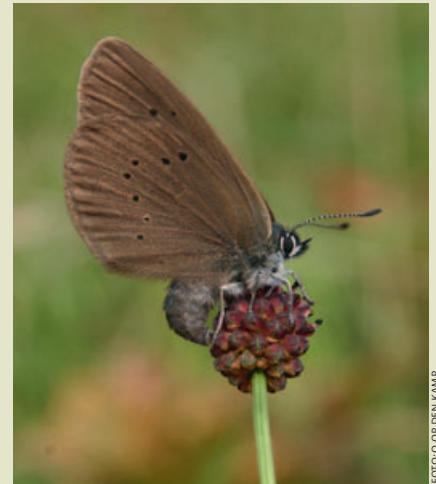

FOTOGRAFIE DEN KAMP

LANDELIJKE VLINDERDAG

Op 2 maart 2013 organiseert de Vlinderstichting weer haar landelijke dag. Op het programma staan interessante lezingen, boeiende films en een informatiemarkt waar van alles te zien en te koop is. Het thema is dit keer "Vlinders en libellen in de schijnwerper". Er zijn lezingen over dagvlinders, nachtvlinders en libellen en er wordt een nieuw boek over nachtvlinders gepresenteerd. Bovenal is de landelijke vlinderdag echter dé plek om andere vlinderaars en natuurlijk alle medewerkers van De Vlinderstichting te ontmoeten. De landelijke vlinderdag begint om 10.00 uur en duurt tot 16.00 uur. De locatie is De Junushoff, Plantsoen 3 in Wageningen. Aanmelding en meer informatie via www.vlinderstichting.nl.

BINNENWERK BUITENWERK

OP DE INTERNETPAGINA WWW.NHGL.NL IS DE MEEST ACTUELE AGENDA TE RAADPLEGEN

- **DONDERDAG 3 JANUARI** houdt Kevin Amendt voor **Kring Maastricht** een lezing over het ontstaan van de onderaardse gangenstelsels in Zuid-Limburg. Aanvang: 20.00 uur in het Natuurhistorisch Museum, de Bosquetplein 7 te Maastricht.
- **ZONDAG 6 JANUARI** organiseert **Kring Heerlen** een watervogelexcursie naar de Maas onder leiding van Rob van der Laak (tel. 045-5423454). Vertrek: 8.00 uur vanaf parkeerplaats Van der Valk-hotel, langs de stadsautoweg N-281 te Heerlen.
- **ZONDAG 6 JANUARI** leidt Jan Egel-

meers (verplichte opgave via tel. 043-6042655) voor de **Plantenstudiegroep** een winterwandeling over de Bergse Heide. Vertrek: 10.00 uur vanaf de kerk van Bergen Terblijt.

- **MAANDAG 7 JANUARI** organiseert de **Molluskenstudiegroep Limburg** een werkavond in Maastricht. Aanvang 20.00 uur. Verplichte aanmelding bij Stef Keulen (tel. 045-4053602, biostekel@gmail.com).

- **VRIJDAG 11 JANUARI** is er een **SOK**-ledenavond in het Natuurhistorisch Museum te Maastricht. Aanvang: 19.30 uur.

- **MAANDAG 14 JANUARI** houdt René Janssen voor **Kring Heerlen** een le-

zing over de Bechstein's vlemuis. Aanvang: 20.00 uur in Café Wilhelmina, Akerstraat 166 te Kerkrade-West.

- **DONDERDAG 17 JANUARI** organiseert **Kring Roermond** een varia-avond. Aanvang: 20.00 uur in het Groenhuis, Godsweerderstraat 2, 6041 GH Roermond.

- **ZONDAG 20 JANUARI** wandelt de **Plantenstudiegroep** onder leiding van Carl Felix (verplichte opgave via tel. 043-3617546) over de Mechelse Heide (B). Vertrek: 10.00 uur NS-station Maastricht, oostelijke ingang Meerssenerweg of 10.45 uur vanaf camping Salamander, J. Smeetslaan 280, Mechelen a/d Maas (B).

- **WOENSDAG 23 JANUARI** verzorgt Frans Cupedo voor de **Vlinderstudiegroep** een lezing over *Erebia serotina*. Aanvang: 20.00 uur in het Natuurhistorisch Museum Maastricht.

- **DONDERDAG 24 JANUARI** verzorgt Geert Vullings voor **Kring Venlo** een dialezing over het Schuitwater. Aanvang: 19.30 uur in de kinderboerderij Hagerhof, Hagerlei 1 te Venlo.

- **DONDERDAG 24 JANUARI** houden John Adams en Nico Ploumen voor **Kring Venray** een lezing over de vlinders van de Queras en Ecrins (Franse Alpen). Aanvang: 20.00 uur in Gemeenschapshuis D'n Oesterham in Oostrum.