

## ONDER DE AANDACHT

### EUREGIONALE BOTANISCHE BIJENKOMST 2011: DE GRENSMAAS, EEN NATUURPAREL IN WORDING



FOTO: OLAF OP DEN KAMP

De Euregio Maas-Rijn is een gebied met allerlei verschillende bodems, landschappen en milieu's. Deze variëren van kalkrijk tot zuur, van droog tot nat, van zandgrond tot klei en van hoog tot laag. De rijkdom aan planten in zo'n beperkt gebied is hierdoor aanzienlijk.

Op zondag 11 september 2011 organiseren de plantenstudiegroepen van LIKONA en het Natuurhistorisch Genootschap in Maas-tricht de vierde Euregionale bijeenkomst voor botanisten uit Euregio Rijn-Maas.

Doel van de bijeenkomst is het aanhalen van de contacten tussen botanici aan weerszijden van de grens. We willen tijdens de bijeenkomst kennismaken met elkaars natuurgebieden betreffende de flora, het beheer, de werkwijze, activiteiten en projecten en onderzoeken of er misschien gezamenlijk projecten en activiteiten georganiseerd kunnen worden.

Bij deze bijeenkomst staat de Grensmaas centraal. 's Morgens zijn er lezingen over verschillende aspecten van het Maasdal tussen Nederland en België. 's Middags zullen we zelf een kijkje gaan ne-

men en wandelen door het natuurontwikkelingssterrein Kerke-weerd.

#### Deelname

Deelname aan de Euregionale dag is gratis. Koffie en thee zijn gratis verkrijgbaar, tijdens de middagpauze zijn broodjes te koop.

#### Locatie

Maascentrum De Wissen, Maaspark, 3650 Dilsen-Stokkem (België).

#### Programma

Het programma van deze bijeenkomst is als volgt:

- 09.30 uur Ontvangst
- 10.00 uur De Maas vroeger en in de toekomst, de invloed van de rivierdynamiek op de natuur en de oobossen langs de Maas.  
*Marniks Maris*, Rijkswaterstaat / Staatsbosbeheer
- 10.45 uur De herinrichting van het Maasdal door Bichterweerd N.V.  
*Willem-Jan Duijnste*, Directeur Ballast Nedam Grondstoffen B.V.
- 11.30 uur Vijftien jaar natuurontwikkeling in het Maasdal: hoe reageert de flora?  
*Gijs Kurstjens*, Maas in beeld
- 12.15 uur Lunch
- 13.30 uur Excursie door natuurontwikkelingsgebied Kerke-weerd onder leiding van *Bert Berten* en leden van Plantenstudiegroep LIKONA
- 17.00 uur Einde

De voertaal bij het officiële gedeelte van het programma is Nederlands.

We willen natuurlijk graag weten of u belangstelling heeft voor deze dag. U kunt zich hiervoor aanmelden via: <http://botanie.nhgl.nl> of via het kantoor van het Natuurhistorisch Genootschap (tel. 0475-386470). Hier kunt u ook terecht voor meer informatie.



FOTO: OLAF OP DEN KAMP

## LANDELIJKE TUVINLINDERTELLING 6 EN 7 AUGUSTUS



FOTO: OLAF OP DEN CAMP

Op 6 en 7 augustus 2011 vindt de landelijke tuinvlindertelling plaats. U kunt hieraan deelnemen door een kwartier lang alle vlinders in uw tuin te tellen en door te geven. Zo draagt u bij aan een betere kennis van de natuur en ontdekt u eveneens de rijkdom van uw eigen tuin.

Op [www.vlindermee.nl](http://www.vlindermee.nl) kunt u een handige vlinderkaart downloaden, zodat u alle tuinvlinders kan herkennen. Zoek vervolgens een plekje in de tuin, bijvoorbeeld bij een vlinderstruik, en tel een kwartier lang alle vlinders die u ziet. Noteer per soort het aantal dat u tegelijkertijd ziet. De aantallen kunt u doorgeven via [www.vlindermee.nl](http://www.vlindermee.nl). Heeft u de smaak te pakken, dan kunt u elke maand de vlinders in uw tuin tellen. Uw waarnemingen worden dan opgeslagen in een persoonlijk account, waarin u onmiddellijk kan zien hoe het met de vlinders in uw tuin is gesteld.

Kijk voor meer informatie op [www.vlindermee.nl](http://www.vlindermee.nl) of [www.vlindermee.be](http://www.vlindermee.be), of neem

contact op met De Vlinderstichting via tel. 0317-467346.

## NACHT VAN DE VLEERMUIS

Door de Zoogdierverseniging is 2011 uitge-roepen als het jaar van de vleermuis. Eén van de hoogtepunten wordt ongetwijfeld de Nacht van de vleermuis. Reden genoeg voor de Zoogdierenwerkgroep om door heel Limburg een publieksexcursies voor vleermuizen te organiseren. Op vrijdagavond 26 augustus zijn er vleermuisexcursies in Afferden (Ruïne Bleijenbeek) en bij Landgoed Arcen, op zaterdag 27 augustus in Gulpen (Kasteel Neubourg), Maastricht (natuurtuin Jekerdal), Geleen (De Driepoel), Nederweert (Sarsven & de Banen), Beesel (Rijkse Bemden), Venlo (Zwart Water) en bij de kerk van Castenray. Meer info in Binnenwerk Buitenwerk en in de agenda op de website van het Natuurhistorisch Genootschap.



FOTO: PAUL VAN HOOFF

## GEZOCHT: VRIJWILLIGERS ONDERZOEK HAZELMUIS

De Hazelmuis is een slaapmuis die alleen in een klein deel van het Zuid-Limburgse kleinschalige cultuurlandschap voorkomt. De laatste decennia is deze soort sterk achteruit gegaan door verlies van habitat en versnippering van het landschap. Om te onderzoeken wat het effect is van bepaalde inrichtings- en beheersmaatregelen in het landschap op de Hazelmuis, zal in de periode 2011-2013 in het Vijlenerbos en Gulpdal gekeken worden waar deze soort voorkomt. De aanwezigheid van Hazelmuisen zal worden vastgesteld via speciale nestbuizen. Hazelmuisen bouwen hier hun nesten in en verraden daarmee hun aanwezigheid. Per hectare worden langs vooraf vastgestelde routes tien buizen uitgezet die gedurende de periode augustus tot en met november driemaal gecontroleerd worden. Zowel voor het ophangen

als het controleren van nestbuizen in Zuid-Oost Limburg wordt gezocht naar vrijwilligers.

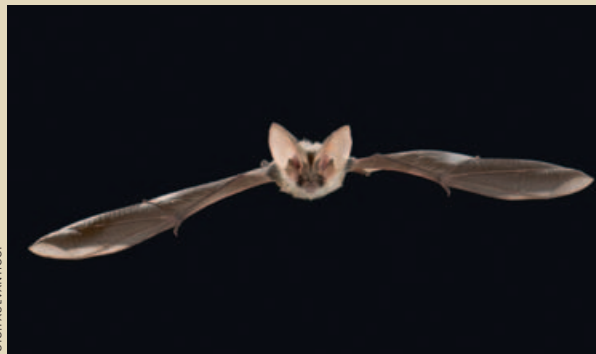
Stuur voor meer informatie of om u aan te melden een e-mail naar [vrijwilligers@zoogdierverseniging.nl](mailto:vrijwilligers@zoogdierverseniging.nl) onder vermelding 'Hazelmuisen lokken'.

## B I N N E N W E R K B U I T E N W E R K

OP DE INTERNETPAGINA [WWW.NHGL.NL](http://WWW.NHGL.NL) IS DE MEEST ACTUELE AGENDA TE RAADPLEGEN

- **DINSDAG 2 AUGUSTUS** houdt de **Plantenwerkgroep Weert** een streepexcursie naar de Krang. Vertrek om 13.00 uur vanaf het parkeerterrein van Natuurmonumenten aan de Venboordstraat te Swartbroek. Opgave bij Jacques Verspagen (tel. 0495-520282, [weert@nhgl.nl](mailto:weert@nhgl.nl)).
- **ZATERDAG 13 AUGUSTUS** houdt de **Libelienstudiegroep** een inventarisatie van Sarsven en de Banen. Vertrek om 10.00 uur vanaf de kerk van Nederweert-Eind. Verplichte opgave bij Jan Hermans ([j.hermans@triangel-linne.nl](mailto:j.hermans@triangel-linne.nl)).
- **ZATERDAG 13 AUGUSTUS** organiseert de **Plantenstudiegroep** een excursie naar Sarsven en de Banen. Piet van de Munckhof ([pjjvandenmunckhof@versatel.nl](mailto:pjjvandenmunckhof@versatel.nl)) vertrekt om 10.00 uur vanaf de kerk van Nederweert-Eind.
- **DINSDAG 16 AUGUSTUS** houdt de **Plantenwerkgroep Weert** een streepexcursie naar de Krang. Vertrek om 13.00 uur vanaf het parkeerterrein van Natuurmonumenten aan de Venboordstraat te Swartbroek. Opgave bij Jacques Verspagen (tel. 0495-520282, [weert@nhgl.nl](mailto:weert@nhgl.nl)).
- **ZATERDAG 20 AUGUSTUS** verzorgt de **Sprinkhanenstudiegroep** een excursie naar de Hamert. Henk Heijligers ([henkheijligers@hetnet.nl](mailto:henkheijligers@hetnet.nl)) vertrekt om 10.00 uur van Jachthut Op den Hamer, Twistedenerweg 2 te Wellerloo.
- **WOENSDAG 24 AUGUSTUS** organiseert de **Vlinderstudiegroep** een bijeenkomst in het Natuurhistorisch Museum Maastricht. Aanvang: 20.00 uur.
- **VRIJDAG 26 AUGUSTUS** organiseert de **Zoogdierverseniging** in het kader van Nacht van de Vleermuis excursies in Afferden bij de ruïne van kasteel Bleijenbeek (vertrek om 20.30 uur) en bij Landgoed Arcen (vertrek om 20.00 uur bij parkeerplaats De Schans in Arcen).
- **ZATERDAG 27 AUGUSTUS** organiseert de **Zoogdierverseniging** in het kader van Nacht van de Vleermuis excursies die om 20.00 uur vertrekken in Gulpen (Kasteel Neubourg, Rieha-gervoetpad 1 in Gulpen), Maastricht (Natuurtuinen Jekerdal), De Driepoel (parkeerplaats restaurant Biesenhof, Geleen), Sarsven-de Banen (parkeerplaats Dagcamping Houtsberg, Banendijk in Eind), Rijkse Bemden (Molen de Grauwe Beer, Ouddorp 14 in Beesel), Zwart Water (parkeerplaats Schandeloselaan in Venlo) en bij de kerk van Castenray.
- **ZATERDAG 27 AUGUSTUS** houdt de **Plantenstudiegroep** een bramenexcursie naar de Schinveldse bossen. Rienk-Jan Bijlsma (verplichte opgave via [rj.bijlsma@planet.nl](mailto:rj.bijlsma@planet.nl)) vertrekt om 10.00 uur vanaf de kantine van het zweefvliegveld (EZLC) in Schinveld.