

LANDELIJKE TUVINVLINDERTELLING 6 EN 7 AUGUSTUS



FOTO: OLAF OP DEN CAMP

Op 6 en 7 augustus 2011 vindt de landelijke tuinvlindertelling plaats. U kunt hieraan deelnemen door een kwartier lang alle vlinders in uw tuin te tellen en door te geven. Zo draagt u bij aan een betere kennis van de natuur en ontdekt u eveneens de rijkdom van uw eigen tuin.

Op www.vlindermee.nl kunt u een handige vlinderkaart downloaden, zodat u alle tuinvlinders kan herkennen. Zoek vervolgens een plekje in de tuin, bijvoorbeeld bij een vlinderstruik, en tel een kwartier lang alle vlinders die u ziet. Noteer per soort het aantal dat u tegelijkertijd ziet. De aantallen kunt u doorgeven via www.vlindermee.nl. Heeft u de smaak te pakken, dan kunt u elke maand de vlinders in uw tuin tellen. Uw waarnemingen worden dan opgeslagen in een persoonlijk account, waarin u onmiddellijk kan zien hoe het met de vlinders in uw tuin is gesteld.

Kijk voor meer informatie op www.vlindermee.nl of www.vlindermee.be, of neem

contact op met De Vlinderstichting via tel. 0317-467346.

NACHT VAN DE VLEERMUIS

Door de Zoogdierverseniging is 2011 uitge-roepen als het jaar van de vleermuis. Eén van de hoogtepunten wordt ongetwijfeld de Nacht van de vleermuis. Reden genoeg voor de Zoogdierenwerkgroep om door heel Limburg een publieksexcursies voor vleermuizen te organiseren. Op vrijdagavond 26 augustus zijn er vleermuisexcursies in Afferden (Ruïne Bleijenbeek) en bij Landgoed Arcen, op zaterdag 27 augustus in Gulpen (Kasteel Neubourg), Maastricht (natuurtuin Jekerdal), Geleen (De Driepoel), Nederweert (Sarsven & de Banen), Beesel (Rijkse Bemden), Venlo (Zwart Water) en bij de kerk van Castenray. Meer info in Binnenwerk Buitenwerk en in de agenda op de website van het Natuurhistorisch Genootschap.



FOTO: PAUL VAN HOOFF

GEZOCHT: VRIJWILLIGERS ONDERZOEK HAZELMUIS

De Hazelmuis is een slaapmuis die alleen in een klein deel van het Zuid-Limburgse kleinschalige cultuurlandschap voorkomt. De laatste decennia is deze soort sterk achteruit gegaan door verlies van habitat en versnippering van het landschap. Om te onderzoeken wat het effect is van bepaalde inrichtings- en beheersmaatregelen in het landschap op de Hazelmuis, zal in de periode 2011-2013 in het Vijlenerbos en Gulpdal gekeken worden waar deze soort voorkomt. De aanwezigheid van Hazelmuisen zal worden vastgesteld via speciale nestbuizen. Hazelmuisen bouwen hier hun nesten in en verraden daarmee hun aanwezigheid. Per hectare worden langs vooraf vastgestelde routes tien buizen uitgezet die gedurende de periode augustus tot en met november driemaal gecontroleerd worden. Zowel voor het ophangen

als het controleren van nestbuizen in Zuid-Oost Limburg wordt gezocht naar vrijwilligers.

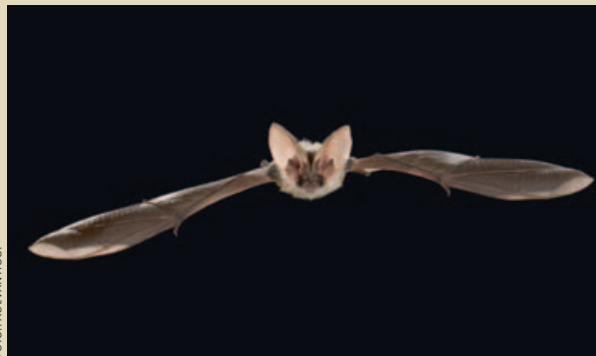
Stuur voor meer informatie of om u aan te melden een e-mail naar vrijwilligers@zoogdierverseniging.nl onder vermelding 'Hazelmuisen lokken'.

B I N N E N W E R K B U I T E N W E R K

OP DE INTERNETPAGINA WWW.NHGL.NL IS DE MEEST ACTUELE AGENDA TE RAADPLEGEN

- **DINSDAG 2 AUGUSTUS** houdt de **Plantenwerkgroep Weert** een streepexcursie naar de Krang. Vertrek om 13.00 uur vanaf het parkeerterrein van Natuurmonumenten aan de Venboordstraat te Swartbroek. Opgave bij Jacques Verspagen (tel. 0495-520282, weert@nhgl.nl).
- **ZATERDAG 13 AUGUSTUS** houdt de **Libelienstudiegroep** een inventarisatie van Sarsven en de Banen. Vertrek om 10.00 uur vanaf de kerk van Nederweert-Eind. Verplichte opgave bij Jan Hermans (j.hermans@triangel-linne.nl).
- **ZATERDAG 13 AUGUSTUS** organiseert de **Plantenstudiegroep** een excursie naar Sarsven en de Banen. Piet van de Munckhof (pjjvandenmunckhof@versatel.nl) vertrekt om 10.00 uur vanaf de kerk van Nederweert-Eind.
- **DINSDAG 16 AUGUSTUS** houdt de **Plantenwerkgroep Weert** een streepexcursie naar de Krang. Vertrek om 13.00 uur vanaf het parkeerterrein van Natuurmonumenten aan de Venboordstraat te Swartbroek. Opgave bij Jacques Verspagen (tel. 0495-520282, weert@nhgl.nl).
- **ZATERDAG 20 AUGUSTUS** verzorgt de **Sprinkhanenstudiegroep** een excursie naar de Hamert. Henk Heijligers (henkheijligers@hetnet.nl) vertrekt om 10.00 uur van Jachthut Op den Hamer, Twistedenerweg 2 te Wellerloo.
- **WOENSDAG 24 AUGUSTUS** organiseert de **Vlinderstudiegroep** een bijeenkomst in het Natuurhistorisch Museum Maastricht. Aanvang: 20.00 uur.
- **VRIJDAG 26 AUGUSTUS** organiseert de **Zoogdierenwerkgroep** in het kader van Nacht van de Vleermuis excursies in Afferden bij de ruïne van kasteel Bleijenbeek (vertrek om 20.30 uur) en bij Landgoed Arcen (vertrek om 20.00 uur bij parkeerplaats De Schans in Arcen).
- **ZATERDAG 27 AUGUSTUS** organiseert de **Zoogdierenwerkgroep** in het kader van Nacht van de Vleermuis excursies die om 20.00 uur vertrekken in Gulpen (Kasteel Neubourg, Rieha-gervoetpad 1 in Gulpen), Maastricht (Natuurtuinen Jekerdal), De Driepoel (parkeerplaats restaurant Biesenhof, Geleen), Sarsven-de Banen (parkeerplaats Dagcamping Houtsberg, Banendijk in Eind), Rijkse Bemden (Molen de Grauwe Beer, Ouddorp 14 in Beesel), Zwart Water (parkeerplaats Schandeloselaan in Venlo) en bij de kerk van Castenray.
- **ZATERDAG 27 AUGUSTUS** houdt de **Plantenstudiegroep** een bramenexcursie naar de Schinveldse bossen. Rienk-Jan Bijlsma (verplichte opgave via rj.bijlsma@planet.nl) vertrekt om 10.00 uur vanaf de kantine van het zweefvliegveld (EZLC) in Schinveld.

● **ZATERDAG 27 EN ZONDAG 28 AUGUSTUS** organiseert de **Molluskenstudiegroep Limburg** een meerdaagse excursie naar het Muschelkalkgebied in de omgeving van het Gutland en de Südeifel (D). Meer informatie bij Stef Keulen via tel. 045-4053602, biosk@home.nl.

● **DINSDAG 30 AUGUSTUS** houdt de **Plantenwerkgroep Weert** een streepexcursie naar de Ilzeren Rijn. Vertrek om 13.00 uur vanaf de parkeerplaats bij de spoorwegovergang aan de Trancheeweg te Weert. Opgave bij Jacques Verspagen (tel. 0495-520282, weert@nhgl.nl).

● **DONDERDAG 1 SEPTEMBER** verzorgt **Kring Maastricht** een varia-avond waarbij de leden hun speciale vondsten en ontdekkingen kunnen laten zien. De bijeenkomst vindt plaats in het Natuurhistorisch Museum, Bosquetplein 6 te Maastricht. Aanvang 20.00 uur.

● **VRIJDAG 2 SEPTEMBER** houden Paul van Hoof en Ben Crombags voor de **Herpetologische Studiegroep** een lezing over het Reddingsplan Knoflookpad. Aanvang om 20.00 uur in het GroenHuis, Godsweerderstraat 2 te Roermond.

● **ZATERDAG 3 SEPTEMBER** leidt Joris van Alphen (familievanalphen@home.nl) een excursie voor de **Plantenstudiegroep** naar Chateau de Grimonster (B). Vertrek om 10.00 uur vanaf camping 'Dieupart', gelegen achter de Delhaize tussen Remouchamps en Aywaille.

● **VRIJDAG 9 SEPTEMBER** is er een bijeenkomst van de **Studiegroep Onderaardse Kalksteengroeven** in het Natuurhistorisch Museum te Maastricht. Aanvang 19.30 uur.

● **ZONDAG 11 SEPTEMBER** houdt de **Plantenstudiegroep** een Euregiata-

le bijeenkomst rond de Grensmaas. Aanvang is om 9.30 uur in het Maascentrum De Wissen, Maaspark, 3650 Dilsen-Stokkem. Meer info en aanmelden via <http://botanie.nhgl.nl/>.

● **ZONDAG 11 SEPTEMBER** verzorgt de **Molluskenstudiegroep Limburg** in samenwerking met **Kring Venlo** een excursie naar Barbaraweed en omgeving in Arcen. Verplichte opgave bij Stef Keulen via tel. 045-4053602, biosk@home.nl. Aanvang 10.30 uur vanaf de parkeerplaats "Aan de Schans" te Arcen.

COLOFON

NATUURHISTORISCH GENOOTSCHAP IN LIMBURG

ADRES

Godsweerderstraat 2, 6041 GH Roermond, tel. 0475-386470, kantoor@nhgl.nl, www.nhgl.nl.

DAGELIJKS BESTUUR

H. Tolkamp (voorzitter), D. Frissen (secretaris), R. Geraeds (ondervoorzitter) & L. Horst (penningmeester).

KANTOOR

O. Op den Kamp, J. Cuypers, S. Teeuwen, K. Letourneur & R. Steverink.

LIDMAATSCHAP

€ 27,50 p/j. Leden t/m 23 j. & 65+ € 13,75; bedrijven, verenigingen, instellingen e.d. € 82,50.

O. Weinreich, ledenadministratie@nhgl.nl.

Rekeningnummer: 159023742.

BIC: RABONL2U, IBAN: NL73RABO0159023742.

België: 000-1507143-54.

BESTELLINGEN/PUBLICATIEBUREAU

Publicaties zijn te bestellen bij het publicatiebureau, M. Lenders, publicatiebureau@nhgl.nl.

Losse nummers € 4,-; leden € 3,50 (incl. porto),

themanummers € 7,-. ING-rekening: 429851.

BIC: INGBNL2A, IBAN: NL31INGB0000429851.

België: 000-1616562-57.

MOSSENSTUDIEGROEP

P. Spreuwenberg, Kleikoeleweg 25, 6371 AD Landgraaf, mossen@nhgl.nl.

PADDESTOELENSTUDIEGROEP

H.J. Henczyk, Schachtstraat 41, 6432 AR Hoensbroek, paddestoelen@nhgl.nl.

PLANTENSTUDIEGROEP

O. Op den Kamp, Canisiusstraat 40, 6462 XJ Kerkrade, planten@nhgl.nl.

PLANTENWERKGROEP WEERT

J. Verspagen, Biest 18a, 6001 AR Weert, weert@nhgl.nl.

SPRINKHANENSTUDIEGROEP

W. Jansen, Wilhelminalaan 85, 6042 EM Roermond, sprinkhanen@nhgl.nl.

STUDIEGROEP ONDERAARDE KALKSTEENGREOVEN

H. Ogg, Kreugelstraat 37, 5616 SE Eindhoven, sok@nhgl.nl.

VISSENWERKGROEP

V. van Schaik, Sint-Luciaweg 20, 6075 EK Herkenbosch, vissen@nhgl.nl.

VLINDERSTUDIEGROEP

J. Queis, Spaanse singel 2, 6191 GK Beek, vlinders@nhgl.nl.

VOGELSTUDIEGROEP

R. van der Laak, Bethlehemstraat 34, 6418 GK Heerlen, vogels@nhgl.nl.

WERKGROEP DRIESTRUIK

W. Jansen, Wilhelminalaan 85, 6042 EM Roermond, driestruik@nhgl.nl.

ZOOGDIERENWERKGROEP

J. Regelink, Papenweg 5, 6261 NE Mheer, zoogdieren@nhgl.nl.

KRINGEN

KRING HEERLEN

J. Adams, Huyn van Rodenbroeckstraat 43, 6413 AN Heerlen, heerlen@nhgl.nl.

KRING MAASTRICHT

B. Op den Camp, Ambiorixweg 85, 6225 CJ Maastricht, maastricht@nhgl.nl.

KRING ROERMOND

M. de Ponti, Parklaan 10, 6045 BT Roermond, roermond@nhgl.nl.

KRING VENLO

F. Coolen, La Fontainestraat 43, 5924 AX Venlo, venlo@nhgl.nl.

KRING VENRAY

H. Alards, Dokter Kortmannweg 24, 5804 BA Venray, venray@nhgl.nl.

NATUURHISTORISCH MAANDBLAD

REDACTIE

O. Op den Kamp (hoofdredactie), H. Heijligers, J. Hermans, M. Lejeune, A. Lenders, A. Ovaa, G. Verschoor & J. Willems, redactie@nhgl.nl.

RICHTLIJNEN VOOR KOPIJ-INZENDING

Diegenen die kopij willen inzenden, dienen zich te houden aan de richtlijnen voor kopij-inzending. Deze kunnen worden aangevraagd bij de redactie of zijn te bekijken op www.nhgl.nl.

LAY-OUT & OPMAAK

Van de Manakker, Grafische communicatie, Maastricht, mvandemanakker@xs4all.nl.

EDITING SUMMARIES

J. Klerkx, Maastricht.

DRUK

SHD Grafimedia, Swalmen.



COPYRIGHT

Auteursrecht voorbehouden. Overname slechts toegestaan na voorafgaande schriftelijke toestemming van de redactie.

ISSN 0028-1107

provincie limburg

Het uitgeven van het Natuurhistorisch Maandblad wordt mede mogelijk gemaakt door een financiële bijdrage van de provincie Limburg.



STICHTINGEN

STICHTING NATUURPUBLICATIES LIMBURG

Uitgever van publicaties, boeken en rapporten, snl@nhgl.nl.

STICHTING DE LIERELEI

Projectbureau voor onderzoek van natuur en landschap in Limburg, lierelei@nhgl.nl.

STICHTING NATUURBANK LIMBURG

Stichting voor het beheer van de waarnemingsgegevens van het NHGL, natuurbank@nhgl.nl. Waarnemingen doorgeven: www.natuurbank.nl

STICHTING IR. D.C. VAN SCHAIK

Stichting voor het beheer van onderaardse kalksteengroeven in Limburg. Postbus 2235, 6201 HA Maastricht, vanschaikestichting@nhgl.nl.

STUDIEGROEPEN

FOTOSTUDIEGROEP

B. Morelissen, Agrimonie 14, 5931 ST Tegelen, foto@nhgl.nl.

HERPETOLOGISCHE STUDIEGROEP

S. de Jong, Madoerastraat 3, 6214 XL Maastricht, herpetofauna@nhgl.nl.

LIBELLENSTUDIEGROEP

J. Hermans, Hertestraat 21, 6067 ER Linne, libellen@nhgl.nl.

MOLLUSKEN STUDIEGROEP LIMBURG

S. Keulen, Mesweg 10, 6336 VT Hulsberg, mollusken@nhgl.nl.