

ONDER DE AANDACHT

INVENTARISATIEWEEKEND 2010:

Natuur op de grens in Natuurpark Rode Beek-Rodebach

Van vrijdag 11 tot en met zondag 13 juni 2010 organiseert het Natuurhistorisch Genootschap in Limburg weer een inventarisatieweekend. Het doel zijn dit jaar de Schinveldse bossen en het dal van de Rode beek. De Schinveldse bossen vormen één van de grootste boscomplexen in oostelijk Zuid-Limburg. Het bos wordt plaatselijk onderbroken door landbouwpercelen en groeven die zijn ontstaan door de afgraving van klei, grind en zand. Het gebied is heel gevarieerd, met open en gesloten delen, droge en natte terreinen. Langs de Russcher- en de Rode beek kan worden uitgekeken naar libellen. In de plassen en poelen leven allerlei soorten amfibieën. Speciale aandacht gaat uit naar de Kleine ijsvogelvlinder, waarvan we de verspreiding goed in kaart willen brengen. Het gebied van de Rode Beek-Rodebach is volop in ontwikkeling en levert ieder jaar weer nieuwe verrassingen op. We verblijven in de Heikop, aan de



FOTO: GOEPDEN KAMP

rand van de Brunsummerheide. Deelname aan het weekend kost € 35,- voor Genootschapsleden, dit is inclusief twee keer ontbijt en het diner op zaterdagavond. U kunt zich aanmelden via het e-mailadres: kantoor@nhgl.nl of tel. 0475-386470.

OPROEP

Nachtvlindermonitoringsproject Limburg

Het tweede telseizoen van het Nachtvlin-dermonitoringsproject Limburg is inmiddels afgerond en de eerste resultaten van 2009 zijn alweer op een rij gezet. Er zijn weer veel vondsten gedaan van kleurrijke en prachtige soorten, en veel moeilijke soorten zijn op naam gebracht dankzij onderlinge hulp van de deelnemers via de werkruimte van het project op de internetpagina van het Natuurhistorisch Genootschap in Limburg: <http://nachtvlinders.nhgl.nl>. En met bijna 400 soorten, 40 zeldzame soorten, 15 zeer zeldzame soorten en zelfs twee soorten waarvan geen recente waarnemingen in Nederland bekend zijn, is het seizoen 2009 zeer succesvol te noemen.

Zou het seizoen 2010 ook weer ver-

rassende resultaten opleveren? We verwachten van wel, er valt nog veel te ontdekken over deze soortgroep. En hoe meer mensen er mee doen, hoe leuker het wordt en hoe beter beeld verkregen wordt van de Limburgse macro-nachtvlinders. Vandaar dat we nog op zoek zijn naar meer deelnemers.

Bijeenkomst 25 maart

Voordat het seizoen op 1 april begint, wordt er voor deelnemers en aspirant deelnemers een startbijeenkomst georganiseerd op 25 maart 2010. De avond begint om 20.00 uur

in het GroenHuis in Roermond en iedere geïnteresseerde is welkom. We starten de avond met een korte inleiding op het project. Daarnaast zal een korte presentatie worden gegeven over het nieuwe telseizoen en de eventuele wijzigingen ten opzichte van 2010.

Het zou mooi zijn als we ook nieuwe deelnemers kunnen begroeten. Op-gave voor de avond of deelname aan het telseizoen 2010 kan via het e-mailadres: nml@nhgl.nl.

Voor deelnemers is er een uitgebreide handleiding beschikbaar.

Voor meer informatie over het project, kunt u terecht op <http://nachtvlinders.nhgl.nl>.



FOTO: S.G. VERSCHOOR

BINNENWERK BUITENWERK

OP DE INTERNETPAGINA WWW.NHGL.NL IS DE MEEST ACTUELE AGENDA TE RAADPLEGEN

● **DINSDAG 2 MAART** verzorgt Paul van Hoof voor **Kring Venlo** een lezing over vleurmuizen. Aankomst 19.30 uur in de kinderboerderij Hagerhof te Venlo.

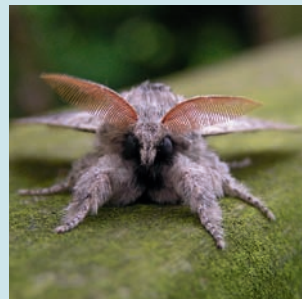
● **DONDERDAG 4 MAART** organiseert **Kring Maastricht** een lezing over hindernissen en ecologische kansen voor de rivier in de Maas door de Vereniging tot Verbetering van de Visstand. Aankomst om 20.00 uur in het Natuurhistorisch Museum te Maastricht.

● **ZATERDAG 6 MAART** organiseert de **Vissenwerkgroep** een inventarisatie van de Uffelse beek in de omgeving van Grathem en Hunsel. Vertrek om 10.00 uur bij de kerk van Grathem.

● **MAANDAG 8 MAART** houdt Rob Gubbels voor **Kring Heerlen** een lezing over de visfauna in de Zuid-Limburgse beken met nadruk op de Geleenbeek. Aankomst 20.00 uur in de Botanische Tuin, Sint-Hubertuslaan te Kerkrade-West.

● **DONDERDAG 11 MAART** verzorgt Jan Hermans voor de **Kring Roer-**

mond een lezing over de ecologie van zweefvliegen met de nadruk op Midden-Limburgse soorten. Aankomst om 20.00 uur in het GroenHuis, Godswederstraat 2 te Roermond.

● **ZONDAG 14 MAART** leidt Walther van der Coelen (tel. 043-3611357) voor de **Plantenstudiegroep** een grensoverschrijdende wandeling door het Gulpdal. Vertrek om 9.30 uur vanaf de achterzijde van station Maastricht of om 10.00 uur vanaf de kerk van Slenaken.

● **VRIJDAG 19 MAART** houdt Rob Lenders voor de **Herpetologische stu-**

diegroep een lezing over de geschiedenis van de Adder in de zuidelijke Nederlanden. Bij geschikt weer vindt aansluitend een Heikkikker avondexcursie plaats naar de Beegderheide. Aankomst om 20.00 uur in het GroenHuis, Godswederstraat 2 te Roermond.

● **VRIJDAG 19 MAART** organiseert de **Plantenstudiegroep** een lezing over de natuur in nationaal park Les Ecrins en natuurpark Queyras (Franse Alpen). Aankomst 20.00 uur in het Natuurhistorisch Museum te Maastricht.

• **DINSDAG 23 MAART** houdt Donné Cruysberg voor **Kring Venlo** een presentatie over 50 jaar natuurwaarden in en rondom Venlo. Aanvang om 19.30 uur in de kinderboerderij Hagerhof te Venlo.

• **DONDERDAG 25 MAART** vindt de startbijeenkomst van seizoen 2010 van het **Nachtvlindermonitoring-project** plaats. Aanvang om 20.00 uur in het GroenHuis, Godsweerderstraat 2 te Roermond. Opgave via e-mailadres: nml@nhgl.nl.

• **DONDERDAG 25 MAART** houden Jean

Claessens en Jacques Kleijnen bij **Kring Venray** een lezing over bestuiving bij orchideeën. Aanvang 20.00 uur in het gemeenschapshuis De Oesterham in Oostrum.

• **ZONDAG 28 MAART** leidt Olaf Op den Kamp (tel. 045-5354560) voor de **Plantenstudiegroep** een wandeling langs vergeten grenzen rondom het Drielandpunt. Vertrek om 10.00 uur vanaf de parkeerplaats bij de Wilhelminatoren op de Vaalserberg.

• **DONDERDAG 1 APRIL** houdt Tineke de Jong voor **Kring Maastricht** samen

met de **Plantenstudiegroep** een lezing over bomen in het stadspark van Maastricht. Aanvang 20.00 uur in het Natuurhistorisch Museum te Maastricht.

• **DINSDAG 6 APRIL** organiseert de **Molluskenstudiegroep** een werkveld in Herten. Aanvang 20.00 uur. Aanmelden bij Stef Keulen (tel. 045-4053602, biosk@home.nl).

• **DONDERDAG 8 APRIL** vindt de **Algemene ledenvergadering** van het Natuurhistorisch Genootschap plaats. Aanvang 20.00 uur in het GroenHuis,

Godsweerderstraat 2 te Roermond.

• **DONDERDAG 8 APRIL** verzorgt Rob Geraeds voor **Kring Roermond** een lezing over de Levendbarende hagedis in Midden-Limburg. Aanvang 20.30 uur in het GroenHuis, Godsweerderstraat 2 te Roermond.

• **VRIJDAG 9 APRIL** houdt Hans de Mars voor de **Plantenstudiegroep** een lezing over flora en hydrologie van het Bunderbos. Aanvang 20.00 uur in het Natuurhistorisch Museum te Maastricht.

COLOFON

NATUURHISTORISCH GENOOTSCHAP IN LIMBURG

ADRES

Godsweerderstraat 2, 6041 GH Roermond, tel. 0475-386470, kantoor@nhgl.nl, www.nhgl.nl.

DAGELIJKS BESTUUR

H. Tolkamp (voorzitter), D. Frissen (secretaris), R. Geraeds (ondervoorzitter) & L. Horst (penningmeester).

KANTOOR

O. Op den Kamp, J. Cuypers, S. Teeuwen, K. Letourneur & R. Steverink.

LIDMAATSCHAP

€ 27,50 p/j. Leden t/m 23 j. & 65+ € 13,75; bedrijven, verenigingen, instellingen e.d. € 82,50.

O. Weinreich, ledenadministratie@nhgl.nl.

ING-rekening: 1036366.

BIC: INGBNL2A, IBAN: NL54INGB0001036366

België: 000-1507143-54.

BESTELLINGEN/PUBLICATIEBUREAU

Publicaties zijn te bestellen bij het publicatiebureau, M. Lenders, publicatiebureau@nhgl.nl.

Losse nummers € 4,-; leden € 3,50 (incl. porto),

themanummers € 7,-. ING-rekening: 429851

BIC: INGBNL2A, IBAN: NL31INGB0000429851

België: 000-1616562-57

PADDENSTOELENSTUDIEGROEP

P. Kelderman, Herkenbroekerweg 23, 6301 EG Valkenburg, paddestoelen@nhgl.nl.

PLANTENSTUDIEGROEP

O. Op den Kamp, Canisiusstraat 40, 6462 XJ Kerkrade, planten@nhgl.nl.

PLANTENWERKGROEP WEERT

J. Verspagen, Biest 18a, 6001 AR Weert, weert@nhgl.nl.

SPRINKHANENSTUDIEGROEP

W. Jansen, Wilhelminalaan 85, 6042 EM Roermond, sprinkhanen@nhgl.nl.

STUDIEGROEP ONDERAARDSE KALKSTENGROEVEN

G. Beckers, Moesdaal 65, 6228 HX Maastricht, sok@nhgl.nl.

VISSENWERKGROEP

V. van Schaik, Hoosveld 56, 6075 DB Herkenbosch, vissen@nhgl.nl.

VLINDERSTUDIEGROEP

J. Queis, Spaanse singel 2, 6191 GK Beek, vlinders@nhgl.nl.

VOGELSTUDIEGROEP

R. van der Laak, Bethlehemstraat 34, 6418 GK Heerlen, vogels@nhgl.nl.

WERKGROEP DRIESTRUIK

W. Jansen, Wilhelminalaan 85, 6042 EM Roermond, driestruik@nhgl.nl.

ZOOGDIERENWERKGROEP

J. Regelink, Heuvenseweg 13, 6991 JH Rheden, zoogdieren@nhgl.nl.

KRINGEN

KRING HEERLEN

P. Spreuwenberg, Kleikoeleweg 25, 6371 AD Landgraaf, heerlen@nhgl.nl.

KRING MAASTRICHT

B. Op den Camp, Ambiorixweg 85, 6225 CJ Maastricht, maastricht@nhgl.nl.

KRING ROERMOND

M. de Ponti, Parklaan 10, 6045 BT Roermond, roermond@nhgl.nl.

KRING VENLO

F. Coolen, La Fontainestraat 43, 5924 AX Venlo, venlo@nhgl.nl.

KRING VENRAY

H. Alards, Dokter Kortmannweg 24, 5804 BA Venray, venray@nhgl.nl.

NATUURHISTORISCH MAANDBLAD

REDACTIE

G. Verschoor & O. Op den Kamp (hoofdredactie), H. Heijligers, J. Hermans, M. Lejeune, A. Lenders, A. Ova & J. Willems. redactie@nhgl.nl.

RICHTLIJNEN VOOR KOPIJ-INZENDING

Diegenen die kopij willen inzenden, dienen zich te houden aan de richtlijnen voor kopij-inzending. Deze kunnen worden aangevraagd bij de redactie of zijn te bekijken op www.nhgl.nl.

BASISONTWERP

J. Bruystens, grafisch ontwerper, Maastricht.

LAY-OUT & OPMAAK

Van de Manakker, Grafische communicatie, Maastricht, mvandemanakker@xs4all.nl.

EDITING SUMMARIES

J. Klerkx, Maastricht.

DRUK

SHD Grafimedia, Swalmen.



COPYRIGHT

Auteursrecht voorbehouden. Overname slechts toegestaan na voorafgaande schriftelijke toestemming van de redactie.

ISSN 0028-1107

provincie limburg

Het uitgeven van het Natuurhistorisch Maandblad wordt mede mogelijk gemaakt door een financiële bijdrage van de provincie Limburg.



STICHTINGEN

STICHTING NATUURPUBLICATIES LIMBURG

Uitgever van publicaties, boeken en rapporten, snl@nhgl.nl.

STICHTING DE LIERELEI

Projectbureau voor onderzoek van natuur en landschap in Limburg, lierelei@nhgl.nl.

STICHTING NATUURBANK LIMBURG

Stichting voor het beheer van de waarnemingsgegevens van het NHGL, natuurbank@nhgl.nl.

STICHTING IR. D.C. VAN SCHAÏK

Stichting voor het beheer van onderaardse kalkstengroeven in Limburg. Postbus 2235, 6201 HA Maastricht, vanschajkstichting@nhgl.nl.

STUDIEGROEPEN

FOTOSTUDIEGROEP

B. Morelissen, Agrimonie 14, 5931 ST Tegelen, foto@nhgl.nl.

HERPETOLOGISCHE STUDIEGROEP

S. de Jong, Madoerastraat 3, 6214 XL Maastricht, herpetofauna@nhgl.nl.

LIBELLENSTUDIEGROEP

J. Hermans, Hertestraat 21, 6067 ER Linne, libellen@nhgl.nl.

MOLLUSKEN STUDIEGROEP LIMBURG

S. Keulen, Mesweg 10, 6336 VT Hulsberg, mollusken@nhgl.nl.

MOSSENSTUDIEGROEP

P. Spreuwenberg, Kleikoeleweg 25, 6371 AD Landgraaf, mossen@nhgl.nl.