

## ONDER DE AANDACHT

### AFSCHIED HENK, START OLAF

Het zal velen niet zijn ontgaan, Henk Heijligers heeft afscheid genomen als bureau-manager bij het Natuurhistorisch Genootschap in Limburg. Henk is begonnen aan een nieuwe uitdaging bij Stichting het Limburgs Landschap. Bijna acht jaar is hij actief geweest als bureau-manager, een periode waarin veel is gebeurd en waarop Henk duidelijk zijn stempel heeft gedrukt.

Acht jaar geleden bevond het kantoor zich nog op een kleine zolderkamer in het Natuurhistorisch Museum in Maastricht. Na de verhuizing heeft Henk vormgegeven aan de professionele opzet van het kantoor in het GroenHuis in Roermond. Met veel energie en aanstekelijk enthousiasme heeft hij zowat alles wat nodig was opgepakt, niet alleen het kantoor- en verenigingswerk, maar ook het gedeelde hoofdredacteurschap van het Natuurhistorisch Maandblad en de ondersteuning van de Stichting Natuurpublicaties Limburg. Hoogtepunt was ongetwijfeld de opbouw van de NatuurBank, waarbij hij zowel de marketing en de applicatie voor zijn rekening nam alsook de klantenwerving en de communicatie. Daarnaast was hij coördinator van het Projectenbureau De Lierlei. Bovendien was hij, en is hij nog steeds, heel actief als genootschapslid, onder meer als voorzitter van de Fotostudiegroep en actief lid van de Herpetologische studiegroep. Een duizendpoot dus, voor wie werk en hobby onafscheidelijk zijn. Henk is de afgelopen jaren gezichtsbepalend voor het Genootschap geweest. Ongetwijfeld zal hij nog lange tijd het imago van het Genootschap met zich mee-

dragen. Dat vinden wij helemaal niet erg. Immers, een goede ambassadeur kan het Genootschap altijd gebruiken. We danken hem hartelijk voor zijn grote inzet en bijdrage aan onze vereniging.

De vacature heeft gelukkig niet lang open-



FOTO: L. OP DEN KAMP

gestaan. We zijn heel blij dat Olaf Op den Kamp [zie bijgaande foto] Henk's functie heeft overgenomen. Olaf is bij het Genootschap een goede bekende. Hij is volop actief in Kring Heerlen en de Plantenstudiegroep, en al jaren lid van het Algemeen Bestuur van het Genootschap. Zijn werkzaamheden zijn per 7 juli 2008 begonnen. We wensen hem uiteraard heel veel succes.

*Frans Coolen,*  
voorzitter

### NATIONALE NACHTVLINDERNACHT

Sinds 1 juli 2005 wordt de Nationale Nachtvliedernacht georganiseerd. Deze nacht heeft als doel om zoveel mogelijk mensen

kennis te laten maken met nachtvinders. Nachtvinders zijn relatief onbekend. De meeste mensen kennen de bruine motten die 's avonds om de lamp vliegen, maar van dichtbij bekeken blijkt dat veel nachtvinders juist erg kleurrijk zijn of een zeer bijzonder vleugelpatroon bezitten. Een ander doel van de nacht is om tegelijkertijd verspreid in over heel Nederland gegevens van nachtvinders te verzamelen. Omdat nachtvinders onbekend zijn, zijn er relatief weinig gegevens beschikbaar over bijvoorbeeld de verspreiding van veel soorten. Door op één avond op zoveel mogelijk plaatsen in het land tegelijkertijd naar nachtvinders te kijken, kunnen veel waardevolle gegevens verzameld worden. De Nationale Nachtvliedernacht vindt dit jaar plaats op vrijdag 29 augustus 2008 en



FOTO: G. VEESCHOOR

wordt georganiseerd door De Vlinderstichting in samenwerking met de Werkgroep Vlinderfaunistiek (WVF) van EIS-Nederland. Er zijn verschillende manieren waarop u kunt meedoen met de Nationale Nachtvliedernacht. U kunt bijvoorbeeld meegaan met een georganiseerde excursie of zelf een excursie organiseren. Voor meer informatie kunt u terecht op de internetpagina: [www.vlinderstichting.nl/nachtvliedernacht](http://www.vlinderstichting.nl/nachtvliedernacht).

## BINNENWERK BUITENWERK

OP DE INTERNETPAGINA [WWW.NHGL.NL](http://WWW.NHGL.NL) IS DE MEEST ACTUELE AGENDA TE RAADPLEGEN

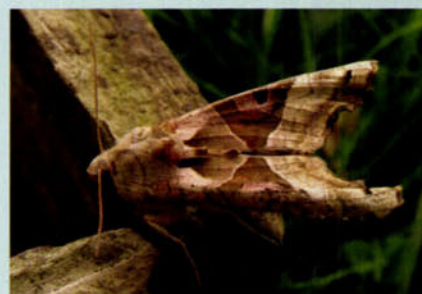
● **ZATERDAG 2 AUGUSTUS** organiseert de **Paddestoelenstudiegroep** een excursie naar de Brunssumerheide. Vertrek om 10.00 uur vanaf parkeerplaats Schiepersheide.

● **ZATERDAG 2 AUGUSTUS** organiseert Hendrik Erckenbosch voor de **Sprinkhanenstudiegroep** een excursie naar de Sint-Pietersberg. Vertrek 10.00 uur bij CNME, Drabbelstraat in Maasticht (coördinaten: 175,4-316,0).

● **ZATERDAG 2 AUGUSTUS** organiseert

de **Plantenstudiegroep** een excursie naar de bronnen van de Ru des Fagnes (België). Locatie Tirimont, tussen Malmédy, Waimes en Ligneuville. Verplichte opgave bij Pierre Thomas (tel. 045-8503060).

● **ZATERDAG 9 AUGUSTUS** organiseert de **Libellenstudiegroep** een excursie in de omgeving van Afferden. Vertrek om 10.00 uur. Verplichte opgave bij Jan Hermans (tel. 0475-462440).

● **ZATERDAG 9 AUGUSTUS** organiseert de **Plantenstudiegroep** een streepexcursie bij kasteel Hoensbroek (co-

ördinaten: 192-325) onder leiding van Guido Verschoor. Vertrek om 10.00 uur bij de ingang van kasteel Hoensbroek.

● **ZATERDAG 16 AUGUSTUS** inventariseert de **Vissenwerkgroep de Geul** (omgeving Cottessen). Aanvang 10.00 uur. Verplichte opgave via [visen@nhgl.nl](mailto:visen@nhgl.nl).

● **ZATERDAG 16 AUGUSTUS** organiseert de **Plantenstudiegroep** een excursie naar de Oostkantons in België onder leiding van Wil Willems. Vertrek om 10.00 uur achterzijde station Maasticht.

● **ZONDAG 17 AUGUSTUS** organiseert Roy Kleukers voor de **Sprinkhanenstudiegroep** een excursie naar het Landelijk gebied Siebengewald. Vertrek 10.00 uur bij Kerk Siebengewald (coördinaten: 204,2-407,2).

● **ZATERDAG 23 AUGUSTUS** organiseert W. Jansen voor de **Sprinkhanenstudiegroep** een excursie naar de Kraijelheide (oost van Maasbree). Vertrek 10.00 uur bij Parkeerplaats restaurant Boszicht (coördinaten: 203,4-375,2).

● **ZONDAG 24 AUGUSTUS** organiseert Kring Venlo een insectenexcursie

onder leiding van Sjaak Gubbels. Vertrek om 14.00 uur vanaf parkeerplaats Infocentrum Groote Heide in Venlo.

- **ZONDAG 24 AUGUSTUS** organiseert de **Plantenstudiegroep** een excursie naar de jeneverbessenhellingen bij Alendorf (Duitsland) onder leiding van Johan den Boer. Vertrek om 10.00 uur achterzijde station Maastricht en 10.30 uur bij het Shell-station bij grensovergang Bocholtz.

- **ZONOAG 24 AUGUSTUS** organiseert de **Mollusken Studiegroep Limburg**

een excursie in de omgeving van Merselo. Vertrek om 10.30 uur bij de kerk in Merselo.

- **VRIJOGAG 29 AUGUSTUS** organiseert **Kring Heerlen** een vleermuisexcursie bij de Muldersplas onder leiding van Alf Keulen. Vertrek om 20.15 uur vanaf de parkeerplaats langs de Muldersplas direct naast de Alfa-bierbrouwerij.

- **ZATERDAG 30 AUGUSTUS** organiseert Henk Heijligers voor de **Sprinkhanenstudiegroep** een excursie op de Swolgender heide en het Kaldenbroek. Vertrek 10.00 uur vanaf

de kerk van Swolgen (coördinaten: 205,6-389,4).

- **ZONOAG 31 AUGUSTUS** organiseert de **Plantenstudiegroep** een excursie naar de Kikbeekbron (België) onder leiding van Doreen Verhaegh. Vertrek om 10.00 uur bij de parkeerstrook langs de weg naar Zutendaal (net achter Opgrimbe). Het vertrekpunt is te bereiken vanaf de N78 tussen Maastricht en Maasmechelen.

- **WOENSOAG 3 SEPTEMBER** organiseert de **Vlinderstudiegroep** om 20.00 uur

een bijeenkomst in het Natuurhistorisch Museum te Maastricht.

- **OONOEROAG 4 SEPTEMBER** verzorgt Maurice Mouthaan van Vereniging Natuurmonumenten voor **Kring Maastricht** een lezing over het beheer van de Sint-Pietersberg om 20.00 uur in het Natuurhistorisch Museum Maastricht.

- **DONDERDAG 4 SEPTEMBER** verzorgt de **Mollusken Studiegroep Limburg** een werkavond bij Gerard Majoor. Aanvang 20.00 uur. Verplichte opgave via mollusken@nhgl.nl.

## COLOFON

### NATUURHISTORISCH GENOOTSCHAP IN LIMBURG

#### AORES

Godsweerderstraat 2, 6041 GH Roermond, tel. 0475-386470, kantoor@nhgl.nl, www.nhgl.nl.

#### OAGELIJKS BESTUUR

F. Coolen (voorzitter), D. Frissen (secretaris), L. Hobus (penningmeester), R. Geraeds (ondervoorzitter) & H. Tolkamp (plaatsvervangend secretaris).

#### KANTOOR

O. Op den Kamp, J. Schiebroek, N. Huizenga, S. Teeuwen & J. Cuypers.

#### LEOENADMINISTRATIE

O. Weinreich, ledenadministratie@nhgl.nl. Giro: 1036366. BIC: PSTBNL 21, IBAN: NL06 PSTB 0001 0363 66 België: 000-1501743-54.

#### LIDMAATSCHAP/BESTELLINGEN

€ 27,50 p/j. Leden t/m 23 j. & 65+ € 13,75; bedrijven, verenigingen, instellingen e.d. € 82,50. Publicaties zijn te bestellen bij bureau NHGL. Losse nummers € 4; leden € 3,50 m.u.v. themanummers (incl. porto).

#### PAOOESTOLENSTUOIEGROEP

P. Kelderman, Herkenbroekerweg 23, 6301 EG Valkenburg, paddestoelen@nhgl.nl.

#### PLANTENSTUOIEGROEP

O. Op den Kamp, Canisiusstraat 40, 6462 XJ Kerkrade, planten@nhgl.nl.

#### SPRINKHANENSTUOIEGROEP

W. Jansen, Wilhelminalaan 85, 6042 EM Roermond, sprinkhanen@nhgl.nl.

#### STUOIEGROEP ONOERAAROSE KALKSTEEINGROEVEN

G. Beckers, Moesdaal 75, 6228 HX Maastricht, sok@nhgl.nl.

#### VISSENWERKGROEP

E. Binnendijk, Arienswei 58, 5912 JB Venlo, vissen@nhgl.nl.

#### VLINOERSTUOIEGROEP

J. Queis, Spaanse singel 2, 6191 GK Beek, vlinders@nhgl.nl.

#### VOGELSTUOIEGROEP

R. van der Laak, Bethlehemstraat 34, 6418 GK Heerlen, vogels@nhgl.nl.

#### WATZITOAR.NL

A. Heijnen, Mockenborg 44, 6228 CR Maastricht, watzitdaar@nhgl.nl.

#### WERKGROEP ORIESTRUIK

W. Jansen, Wilhelminalaan 85, 6042 EM Roermond, driestruik@nhgl.nl.

#### ZOOGOIERENWERKGROEP

L. Verheggen, Lijsterbeslaan 22, 6241 AN Bunde, zoogdieren@nhgl.nl.

#### KRINGEN

##### KRING HEERLEN

P. Spreuwenberg, Kleikoeleweg 25, 6371 AD Landgraaf, heerlen@nhgl.nl.

##### KRING MAASTRICHT

B. Op den Camp, Ambiorixweg 85, 6225 CJ Maastricht, maastricht@nhgl.nl.

##### KRING ROERMOND

M. de Ponti, Parklaan 10, 6045 BT Roermond, roermond@nhgl.nl.

##### KRING VENLO

J. Eenshuistra, L. van Beierenstraat 1, 5913 VM Venlo, venlo@nhgl.nl.

##### KRING VENRAY

H. Alards, Dokter Kortmannweg 24, 5804 BA Venray, venray@nhgl.nl.

#### NATUURHISTORISCH MAANDBLAD

##### REOACTIE

G. Verschoor & O. Op den Kamp (hoofdredactie), H. Heijligers, J. Hermans, M. Lejeune, A. Lenders, A. Ova & J. Willems. redactie@nhgl.nl.

##### RICHTLIJNEN VOOR KOPIJ-INZENDING

Diegenen die kopij willen inzenden, dienen zich te houden aan de richtlijnen voor kopij-inzending. Deze kunnen worden aangevraagd bij de redactie of zijn te bekijken op www.nhgl.nl.

##### BASISONTWERP

J. Bruystens, grafisch ontwerper, Maastricht.

##### LAY-OUT & OPMAAK

Van de Manaker, Grafische communicatie, Maastricht, mvandemanaker@xs4all.nl.

##### EDITING SUMMARIES

J. Klerkx, Maastricht.

##### ORUK

SHD Grafimedia, Swalmen.

##### COPYRIGHT

Auteursrecht voorbehouden. Overname slechts toegestaan na voorafgaande schriftelijke toestemming van de redactie.

ISSN 0028-1107

#### STICHTINGEN

##### STICHTING NATUURPUBLICATIES LIMBURG

Uitgever van publicaties, boeken en rapporten, snl@nhgl.nl.

##### STICHTING OELIERELEI

Projectbureau voor onderzoek van natuur en landschap in Limburg, lierelei@nhgl.nl.

##### STICHTING NATUURBANK LIMBURG

Stichting voor het beheer van de waarnemingsgegevens van het NHGL, natuurbank@nhgl.nl.

##### STICHTING IR. O.C. VAN SCHAÏK

Stichting voor het beheer van onderaardse kalksteengroeven in Limburg. Postbus 2235, 6201 HA Maastricht, vanschajkstichting@nhgl.nl.

#### STUDIEGROEPEN

##### FOTOSTUOIEGROEP

B. Morelissen, Agrimonie 14, 5931 ST Tegelen, foto@nhgl.nl.

##### HERPETOLOGISCHE STUOIEGROEP

D. Frissen, Hemelrijkstraat 6, 6301 AK Valkenburg, herpetofauna@nhgl.nl.

##### LIBELLENSTUOIEGROEP

J. Hermans, Hertestraat 21, 6067 ER Linne, libellen@nhgl.nl.

##### MOLLUSKEN STUOIEGROEP LIMBURG

S. Keulen, Mesweg 10, 6336 VT Hulsberg, mollusken@nhgl.nl.

##### MOSSENSTUOIEGROEP

P. Spreuwenberg, Kleikoeleweg 25, 6371 AD Landgraaf, mossen@nhgl.nl.

provincie limburg



Het uitgeven van het Natuurhistorisch Maandblad wordt mede mogelijk gemaakt door een financiële bijdrage van de provincie Limburg.