

ONDER DE AANDACHT

LIMBURGSE VOGELS 2007

Eind november verscheen een nieuwe editie van de Limburgse Vogels. De editie 2007 is goed gevuld met een gevarieerd aanbod aan onderwerpen over akkervogels, Veldleeuwerik, Grauwe klauwier, Oeverloper, Morinelplevier, Witvleugelstern, Vale gier en



broedvogels van de Brunssumerheide. Daarnaast is een vergelijking opgenomen over de karteermethoden in Nederweert en worden zeldzame broedvogels van 2006 besproken. De vaste rubriek

'Bijzondere waarnemingen' is evenals voorgaande jaren goed gevuld met de soorten als Sneeuwgorst, Grote burgemeester, Poelruiter, Steltkluit, Poelsnip en Grote karekiet. Natuurlijk is ook de waarnemingenrubriek opgenomen. Limburgse Vogels 2007 is volledig in kleur uitgegeven, om dit te vieren zijn er een aantal pagina's met fraaie vogelfoto's opgenomen.

De Limburgse Vogels kan worden besteld door € 9,50 (leden NHGL) of € 12,00 (niet leden NHGL) over te maken op giro 1134234, t.n.v. Natuurhistorisch Genootschap in Limburg, o.v.v. 'Limburgse Vogels 2007'. In België kan het geld overgemaakt worden op giro-nummer 000-1507143-54 o.v.v. 'Limburgse Vogels 2007'. Na overboeking ontvangt u 'Limburgse Vogels 2007' via de post.

LEDENADMINISTRATIE

Eind november zijn de contributiebriefjes voor 2008 verzonden. Het afgelopen jaar is

hard gewerkt aan het omzetten van het systeem voor de ledenadministratie naar internet. Dit heeft tot gevolg dat het bestand is opgeschoond, waardoor veel wijzigingen zijn doorgevoerd.

Mocht u in uw gegevens onjuistheden constateren, dan verzoeken wij u vriendelijk om dit door te geven aan de Ledenadministratie NHGL, Godswederstraat 2, 6041 GH Roermond, bij voorkeur via het e-mailadres: ledenadministratie@nhgl.nl.

BOEKENMARKT

Tijdens de Genootschapsdag van zaterdag 9 februari 2008 zal evenals voorgaande jaren een tweedehands boekenmarkt worden georganiseerd. Leden die boeken, tijdschriften of rapporten af willen staan, kunnen contact opnemen met onderstaand adres. Het onderwerp van de boeken moet betrekking hebben op natuur en milieu.

Op de internetpagina van het Natuurhistorisch Genootschap (www.nhgl.nl) vindt u onder de rubriek 'Binnenwerk Buitenwerk' meer informatie over de Genootschapsdag 2008. U vindt hier het voorlopige programma, maar ook een overzicht van de tweedehands tijdschriften die u aan kunt schaffen bij het Natuurhistorisch Genootschap in Limburg, Godswederstraat 2, 6041 GH Roermond, tel. 0475-386470, e-mail: kantoor@nhgl.nl.

WAARNEMINGEN VOOR DE ZOOGDIERATLAS

Na drie jaar gegevens verzamelen is het bestand met waarnemingen voor de Limburgse zoogdieratlas flink gegroeid. Deze gegevens (inmiddels ruim 140.000) zijn samengevoegd en bewerkt tot verspreidings-

kaarten en tabellen. Het aantal zoogdierwaarnemingen van 2007 blijft echter nog sterk achter bij de aantallen van de voorgaande jaren. Ook de waarnemingen van 2007 worden in de atlas opgenomen!

Om de data nog op tijd te verwerken voor het atlasbestand, dienen waarnemingen voor 1 februari 2008 te zijn doorgegeven.

Waarnemingen doorgeven kan door middel van de invoermodule in Ecolog: ecolog.natuurbank.nl. Vraag hiervoor een wachtwoord aan op het kantoor NHGL (e-mail: kantoor@nhgl.nl). Waarnemingsformulieren zijn ook te downloaden via onze internetpagina www.nhgl.nl.

INVENTARISATIEWEEKEND 2008: ZUID-LIMBURG

Van vrijdag 6 tot en met zondag 8 juni 2008 zal het achtste inventarisatieweekend worden georganiseerd in de omgeving van Zuid-Limburg met als aandachtsgebied het belang van wegbermen, holle wegen en grafen in Zuid-Limburg. U kunt de datum alvast noteren. Meer informatie volgt en is te vinden op internetpagina: www.nhgl.nl.

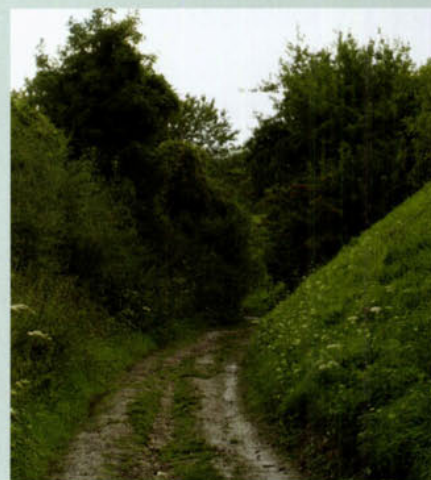

BINNENWERK BUITENWERK

OP DE INTERNETPAGINA WWW.NHGL.NL IS DE MEEST ACTUELE AGENDA TE RAADPLEGEN

● **ZONDAG 2 DECEMBER** organiseert de **Plantenstudiegroep** een geologische wandeling door het Wormdal (D) met als thema het Carboon en de steenkoolwinning. Olaf Op den Kamp (tel. 045-5354560) vertrekt

tricht (ingang Meerssenerweg) of om 10.00 uur vanaf de parkeerplaats NS-station Kerkrade-Centrum.

● **DINSDAG 4 DECEMBER** verzorgt de **Mossenwerkgroep** om 13.30 uur een practicum in het IVN-gebouw te Ransdaal. Verplichte opgave bij Paul Sneeuwenberg (tel. 045-530661)

● **WOENSDAG 5 DECEMBER** organiseert de **Vlinderstudiegroep** om 20.00 uur een bijeenkomst in het Natuurhistorisch Museum Maastricht.

● **VRIJDAG 7 DECEMBER** organiseert **Kring Venlo** om 19.30 uur een variavond in de kinderboerderij in Venlo.

leontoloog Anne Schulp voor **Kring Heerlen** een lezing over Maastrichtse Mosasaurussen. Aanvang 20.00 uur, Stichting Botanische Tuin Kerkrade, St. Hubertuslaan 74 te Terwilsen.

● **DINSDAG 11 DECEMBER** verzorgt de **Mossenwerkgroep** om 13.30 uur

Ransdaal. Verplichte opgave bij Paul Spreuwenberg (tel. 045-5310661).

● **DONDERDAG 13 DECEMBER** is er een vergadering van het **Algemeen Bestuur** in het GroenHuis te Roermond.

● **VRIJDAG 14 DECEMBER** organiseert de **Zoogdierenwerkgroep** een lezing over determinatiekenmerken van vleermuizen in winterslaap verzorgt door Erik Korsten van de Vleermuiswerkgroep Noord-Brabant. Aanvang 19.30 uur, GroenHuis te Roermond.

● **VRIJDAG 14 DECEMBER** organiseert

de **Plantenstudiegroep** om 20.00 uur een thema-avond rond lipbloemen in het Natuurhistorisch Museum Maastricht.

● **ZONDAG 16 DECEMBER** organiseert de **Plantenstudiegroep** een geologische wandeling door de Buntsandstein van Nideggen (D). Pierre Thomas (tel. 045-5353708) vertrekt om 9.30 uur vanaf NS-station Maastricht (ingang Meerssenerweg) of om 10.00 uur bij wegrestaurant Banenheide.

● **DINSDAG 18 DECEMBER** is er een ver-

gadering van het **Dagelijks Bestuur** in het GroenHuis te Roermond.

● **DINSDAG 18 DECEMBER** verzorgt de **Mossenwerkgroep** om 13.30 uur een practicum in het IVN-gebouw te Ransdaal. Verplichte opgave bij Paul Spreuwenberg (tel. 045-5310661).

● **DONDERDAG 20 DECEMBER** organiseert **Kring Roermond** een lezing over natuurcompensatie voor de Rijksweg 73 door Jos Huisman en Reinetta Roepers van Rijkswaterstaat. Aanvang 20.00 uur GroenHuis Roermond.

● **ZATERDAG 22 DECEMBER** inventariseert de **Vissenwerkgroep** de Tungelroyse beek. Aanvang 10.00 uur, verplichte opgave via vissen@nhgl.nl.

● **ZATERDAG 29 DECEMBER** organiseert de **Plantenstudiegroep** onder leiding van Jan Egelmeers (tel. 043-6042655, egelmeers1@home.nl) een geologische wandeling over het Plateau van Margraten met als thema het Krijt en de winning van kalksteen. Vertrek om 9.15 uur uur NS-station Maastricht (ingang Meerssenerweg) of om 9.30 uur bij de ingang van groeve 't Rooth.

COLOFON

NATUURHISTORISCH GENOOTSCHAP IN LIMBURG

ADRES

Godsweerderstraat 2, 6041 GH Roermond, tel. 0475-386470, kantoor@nhgl.nl, www.nhgl.nl.

OAGELIJKS BESTUUR

F. Coolen (voorzitter), D. Frissen (secretaris), L. Hobus (penningmeester), R. Geraeds (ondervoorzitter) & H. Tolkamp (plaatsvervangend secretaris).

KANTOOR

H. Heijligers, N. Huizenga, 5. Teeuwen, F. de Bruijn & J. Cuypers.

LEDENADMINISTRATIE

O. Weinreich, ledenadministratie@nhgl.nl, Giro: 1036366.

BIC: PSTBNL 21, IBAN: NLo6 PSTB 0001 0363 66 België: 000-1501743-54.

LIDMAATSCHAP/BESTELLINGEN

€ 27,50 p/j. Leden t/m 23 j. & 65+ € 13,75; bedrijven, verenigingen, instellingen e.d. € 82,50.

Publicaties zijn te bestellen bij bureau NHGL. Losse nummers € 4; leden € 3,50 m.u.v. themanummers (incl. porto).

PADDESTOELENSTUDIEGROEP

P. Kelderman, Herkenbroekerweg 23, 6301 EG Valkenburg, paddestoelen@nhgl.nl.

VISSENWERKGROEP

E. Binnendijk, Arienswei 58, 5912 JB Venlo, vissen@nhgl.nl.

SPRINKHANENSTUDIEGROEP

W. Jansen, Wilhelminalaan 85, 6042 EM Roermond, sprinkhanen@nhgl.nl.

VOGELSTUDIEGROEP

R. van der Laak, Bethlehemstraat 34, 6418 GK Heerlen, vogels@nhgl.nl.

MOSSENSTUDIEGROEP

P. Spreuwenberg, Kleikoeleweg 25, 6371 AD Landgraaf, mossen@nhgl.nl.

WERKGROEP DRIESTRUIK

W. Jansen, Wilhelminalaan 85, 6042 EM Roermond, driestruik@nhgl.nl.

LIBELLENSTUDIEGROEP

J. Hermans, Hertestraat 21, 6067 ER Linne, libellen@nhgl.nl.

MOLLUKSENSTUDIEGROEP LIMBURG

S. Keulen, Mesweg 10, 6336 VT Hulsberg, mollusken@nhgl.nl.

FOTOSTUDIEGROEP

B. Morelissen, Agrimonie 14, 5931 ST Tegelen, foto@nhgl.nl.

WATZITDAAR.NL

A. Heijnen, Mockenborg 44, 6228 CR Maastricht, watzitdaar@nhgl.nl.

KRINGEN

KRING MAASTRICHT

B. Op den Camp, Ambiorixweg 85, 6225 CJ Maastricht, maastricht@nhgl.nl.

KRING HEERLEN

P. Spreuwenberg, Kleikoeleweg 25, 6371 AD Landgraaf, heerlen@nhgl.nl.

KRING VENLO

J. Eenshuistra, L. van Beierenstraat 1, 5913 VM Venlo, venlo@nhgl.nl.

KRING ROERMOND

M. de Ponti, Parklaan 10, 6045 BT Roermond, roermond@nhgl.nl.

KRING VENRAY

H. Alards, Dokter Kortmannweg 24, 5821 BA Venray, venray@nhgl.nl.

NATUURHISTORISCH MAANDBLAD

REDACTIE

G. Verschoor & H. Heijligers (hoofdredactie), J. Hermans, M. Lejeune, A. Lenders, A. Ova & J. Willems, redactie@nhgl.nl.

RICHTLIJNEN VOOR KOPIJ-INZENDING

Diegenen die kopij willen inzenden, dienen zich te houden aan de richtlijnen voor kopij-inzending. Deze kunnen worden aangevraagd bij de redactie of zijn te bekijken op www.nhgl.nl.

BASISONTWERP

J. Bruystens, grafisch ontwerper, Maastricht.

LAY-OUT & OPMAAK

Van de Manakker, Grafische communicatie, Maastricht, mvandemanakker@xs4.all.nl.

EDITING SUMMARIES

J. Klerkx, Maastricht.

DRUK

SHD Grafimedia, Swalmen.

COPYRIGHT

Auteursrecht voorbehouden. Overname slechts toegestaan na voorafgaande schriftelijke toestemming van de redactie.

ISSN 0028-1107

provincie limburg



Het uitgeven van het Natuurhistorisch Maandblad