Medeteller gezocht!

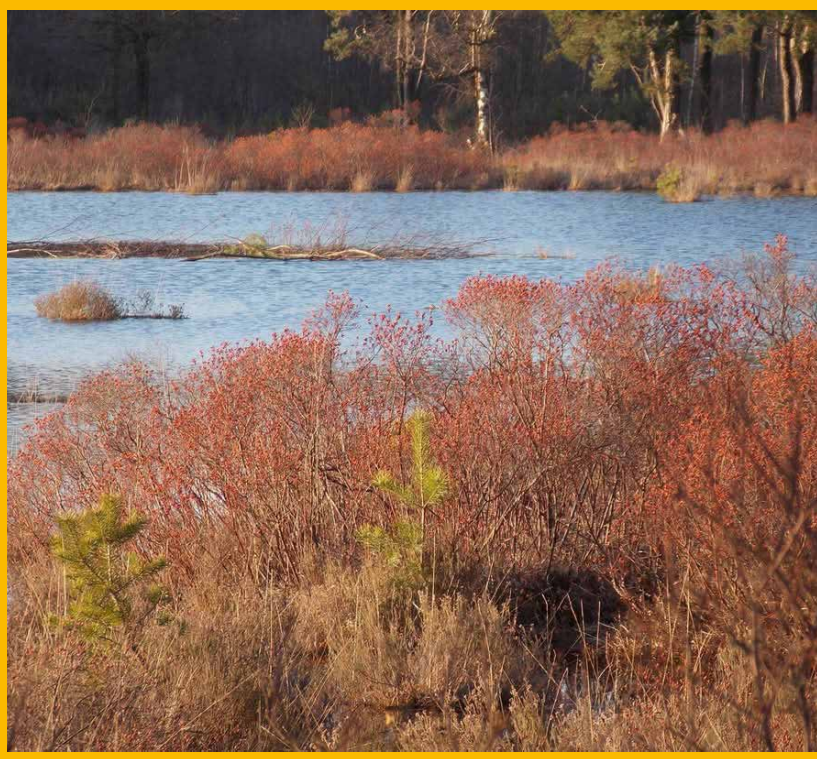

Het aantal gewenste bezoeken per jaar voor een traject ligt op zeven. Belangrijk om hier naar te streven, want zo houden we de kwaliteit van de resultaten (de landelijke aantalstrends) hoog. Maar we kennen het allemaal wel, het leven bepaalt nog wel eens anders. Een drukke baan, gezinsuitbreiding, mantelzorg, ziekte en alle andere dingen die een mens kan overkomen kunnen roet in het eten gooien. Dan zijn zeven bezoeken vaak langere tijd niet haalbaar.

Dan is een medeteller een uitkomst; samen bereik je meer immers meer. Natuurlijk is een medeteller niet een vervanging van jou, je doet het samen. Het doet absoluut geen afbreuk aan jouw inzet, je doet wat je kunt in de tijd die hebt. Samen hoeft niet letterlijk samen te betekenen, dit kan heel goed (juist) individueel op verschillende momenten. Zo worden de zeven bezoeken veel gemakkelijker behaald.

Haal je de zeven bezoeken wel, maar sta je open voor een medeteller dan horen we het ook graag. Het kan immers ook gewoon gezellig zijn en je leert vaak veel van elkaar. Waarnemers die dit lezen en denken “dat zou iets voor mij zijn”, neem dan vooral contact op met de landelijk coördinator (**t.stark@ravon.nl**). Wellicht goed om te weten: ik heb als landelijk coördinator ook enkele trajecten in de Gelderse Achterhoek en voel mij gezegend met mijn medetellers! Op het Needse Achterveld zoek ik nog een medeteller, wie meldt zich aan?

Tariq Stark





Bijvoorbeeld voor het Needse Achterveld zoeken we nog een medeteller. Het kaartje toont het traject. (Foto: Tariq Stark)