Literatuur

Berg, A. van den, 2014. Enkele ascomyceten tijdens de Buitenlandse Werkweek 2013. Coolia 57(3): 129–131.

Carbone, M., Camp, E. & Vauras, J. 2010. Records on *Otidea mirabilis* and *O. tuomikoskii*. Karstenia 50: 25–34.

Harmaja, H. 1976. New species and combinations in the genera G*yromitra, Helvella en Otidea.* Karstenia 15: 29–32.

Harmaja, H. 2009. Studie in *Otidea* (Pezizales). Karstenia 48: 33–48.

Olariaga, I., Van Vooren, N., Carbone, M. & Hansen, K. 2014. A monograph of *Otidea*. Persoonia 35: 166–229.

Van Vooren, N. 2008. Key to the species of the genus *Otidea*. Ascofrance.com

Van Vooren, N. 2014. Contribution à la connaissance des Pézizales (Ascomycota) de Rhône-Alpes-1. Cahiers de la FMBDS 3.

BIJZONDERE WAARNEMINGEN EN VONDSTEN

Kremer, G. 2016. Grauwe sikkelkoraalzwam (*Clavulinopsis umbrinella*). Coolia 59(2): 103.



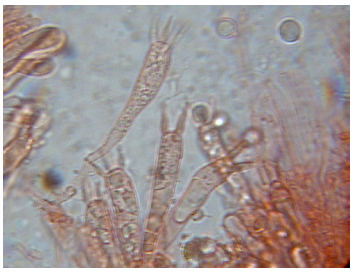



Vrijdag 19-11-2015 - het is wisselend bewolkt. Er trekken veel buien over het land, en dus is het somber weer. Maar dat kan mij niet tegenhouden om mijn dagelijkse wandeling te maken. Ik had mij voorgenomen om eens te gaan kijken bij de wasplaten, en langs de oude Vechtarmen in Junne naar andere soorten die van nat houden. In de weiden loopt bijna het hele jaar jong vee te grazen, waardoor het gras en alles wat daar groeit tussen de heuvels van de weidemier, kort gehouden wordt. Deze heuveltjes zie je overal en ertussen staan wasplaten van allerlei kleur. Daar vond ik ook een koraalzwam, die wat weg had van een Sikkelkoraalzwam, maar die daarvoor te groot was en ook anders van kleur. Dat betekende foto's maken en materiaal meenemen om te onderzoeken. Om hulp te krijgen zette ik mijn vondst op Waarneming.nl. Al snel kreeg ik adviezen van Henk Huijser. Ik maakte microscopische foto's van sporen en gespen en plaatste die ook op de site. Henk kwam direct met de goede naam: het was de zeldzame Grauwe sikkelkoraalzwam, *Clavulinopsis umbrinella*. Mijn dag kon niet meer stuk.

NAAMSWIJZIGING

In Coolia 59(1), p. 6 wordt als nieuwe soort *Badhegyia uralensis* beschreven. De wetenschappelijke naam van deze soort is echter inmiddels gewijzigd in (en wordt opgenomen onder) *B. setispora*.

Atte, Notities Ijsselmeer Otidea.indd 103 6-3-2016 17:40:21