

**Kruisbekken.** — Profiteerende van de zeer goedkoope aanbiedingen van kruisbekken in *Avicultura*, ontving ik begin Juli van een vogelhandelaar te Harderwijk een mooi paar. De vogels waren zeker nog geen tien minuten in de buitenvolière, of er kwamen op hun welbekend kje-kje-kje-kje! — dat ze dadelijk lieten hooren — eenige soortgenooten uit de hooge eiken in onze buurt neerstrijken en bleken zóo mak, dat ze kalm op de volièren gingen zitten, terwijl wij er bij stonden. Sedert krijgt mijn paartje op die wijze haast dagelijks bezoek — op 't oogenblik vliegt er nog een in mijn tuin rond — stellig wel een bewijs, dat ook in deze streek weer veel kruisbekken »in de lucht« zijn.

Lochem.

W. W. KOLVOORT.

**Haarlems Klokken spel te Amersfoort.** — Bij dezen kom ik u nog mededeeling doen van een aardige vondst de *dubbelbloemige* *Saxifraga granulata* op 25 Mei 1910 in een groot aantal exemplaren aan de Eem. De vindplaats ligt een heel eind van Amersfoort en van andere woningen af; hoewel de Eem natuurlijk wel de oorspronkelijke drager kan zijn van de zaden. De planten stonden er prachtig bij tusschen het gras en waren daar blijkbaar reeds lang ingeburgerd.

Amersfoort.

B. W. VAN DEDEM.

**Vegetariërs-Biefstuk.** — Hierbij zend ik u de teekening van een zwam. De teekening is vrijwel op natuurlijke grootte. De zwam groeit aan een appelboom, een meter of 3 boven den grond. Het wortelgedeelte is vrij hard, de rest is fraai bruingeel, en gelijkt op trijp. Onder de zwam zijn eenige gedeelten niet trijpachtig, maar glad en zeer poreus. Aan die poreuze oppervlakte hangen een massa helder harsgele druppels. Een bank, die juist onder de zwam staat, toont aan, in welken overvloed dat vocht geproduceerd wordt en afdruipt naar omlaag. Op de teekening is vóór de druppels een donkere plek te zien; dáár lijkt de zwam harder en draagt vele kleine bultjes en ondiepe kuiltjes, als was ze afgevreten door een of ander dier. Is zoo'n zwam zeer schadelijk? Houdt die overvloed van vocht verband met den milden regenval der laatste dagen? Wordt al dat vocht aan den boom onttrokken, of wordt ook vocht aan de lucht ontnomen? Kunnen op deze wijze sporen worden verspreid, of althans in den bodem worden gebracht, die ontkiemen, om in het hout weer naar boven te groeien en te zijner tijd weer als een zwam naar buiten treden?

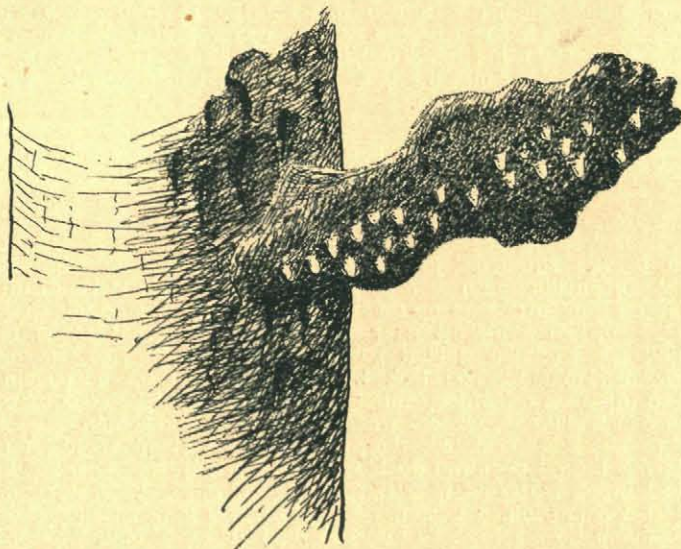

Klundert.

J. W. KENNIPHAAS.

Het is zeer waarschijnlijk de gaatjeszwam, *Fistulina*, die wel planten-biefstuk wordt genoemd. 't Is zeer wel mogelijk dat met de droppels uit den boom afkomstig de sporen verspreid worden.

**Albinisme bij *Passer domesticus*.** — Gedeeltelijke vormen van albinisme komen bij de huismusch in het geheel niet zeldzaam voor, maar volkomen witte exemplaren zag ik nog nooit, tot vandaag de heer Lobry de Bruijn alhier mij wees op een voorwerp in zijn tuin, dat daar reeds den geheelen zomer vertoefde, en er ook gebroed heeft. De nakomelingen waren partieel albinistisch. Het voorwerp is zuiver wit, met een zeer lichtgele tint, veel lichter dan een kanarie b.v., waarvoor men hem op het eerste gezicht zou houden. Hij is een weinig schuwer dan zijn genooten.

Wageningen.

A. B. WIGMAN.