

tenminste niet systematisch nader onderzocht, maar waarschijnlijk zullen we hier hetzelfde verschijnsel aantreffen. We mogen niet uit het oog verliezen, dat de mannetjes kleiner blijven dan de wijfjes en ook gauwer geslachtsrijp zijn. Het aantonen van het geslacht bij niet paarijpe dieren is wel lastig maar niet onmogelijk. Misschien zouden er met behulp van de nieuwste methoden van onderzoek wel aanwijzingen te vinden zijn of de paling in diepzee één dan wel meermalen paait.

Het is zeer waarschijnlijk wél juist, dat de allergrootste exemplaren wijfjes zijn, waarvoor de gelegenheid tot paaien is afgesloten. Dat deze „reuzen”-groei te vergelijken zou zijn met de toename in lichaamsgewicht van gecasteerde dieren durf ik niet te bevestigen. Ook in de vrije natuur worden af en toe dergelijke groote exemplaren gevangen.

Over het geslacht der in vijvers gehouden palingen is bij mijn weten niets bekend. Uiteeraard planten ze zich niet in gevangenschap voort, zoodat vijverbevolking af en toe aangevuld moet worden.
Batavia. J. D. F. HARDENBERG.

EEN NIEUWE STORMVOGEL VOOR DEN O. INDISCHEN ARCHIPEL

Op den terugweg van een tournée naar het ten Zuiden van Poeger (Zuid Djember) liggende eilandje Noesa Baroeng, werden door mij op 5 Juli 1939 vanuit

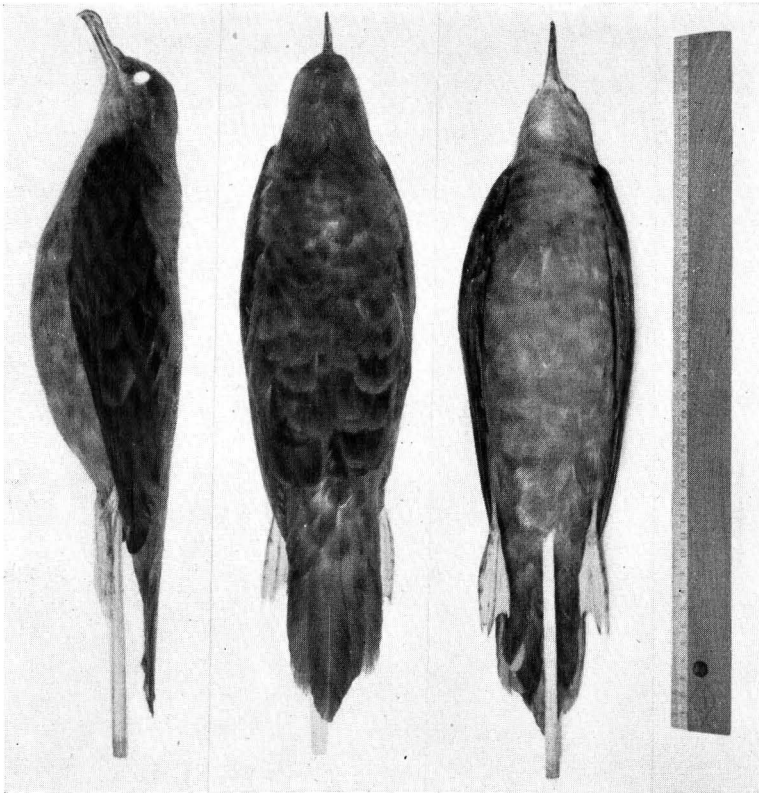

een kleine zeilprauw boven woelige zee, verscheidene vreemde stormvogels opgemerkt, die, nadat ik er een van had geschoten, tot een tot dusverre in de ornithologische literatuur van onzen Archipel nog niet vermelde soort, t.w. *Puffinus pacificus* (GMELIN), bleken te behooren.¹⁾

De vogels waren in gezelschap van een aantal *Sterna anaetheta* (Bruinvleugelstern) en *Sula leucogaster* (Bruine rotspelikaan) en toonden zich niet erg schuw, zoodat de zeilende prauw de dieren vrij dicht kon naderen. Het exemplaar, dat ik later schoot, dreef op de woelige baren en ook de overige door mij tijdens dien tocht waargenomen exemplaren (circa 5 stuks) had-

den zich op de golven neergelaten. Als ze, opgeschrikt, het water verlieten, zetten zij zich gewoonlijk hoogstens een honderdtal meter verder opnieuw op zee neer. Daar wind en getij het niet toelieten intensief jacht op deze interessante vogels te maken, moest ik volstaan met het schieten van het hierbij afgebeelde exemplaar, dat zich thans in de collectie van het Zoölogisch Museum te Buitenzorg bevindt.

Buitenzorg, Nov. 1939.

A. HOOGERWERF.

¹⁾ Volgens den heer VAN BEMMEL van het Zoölogisch Museum, zou deze soort thans onder den naam van *Thyellodroma pacifica* (GMELIN) bekend zijn. — H.