

Mededelingen van de FFF



Ledenexcursie Polder Hoofdkanaal

Op zaterdag 16 juni organiseerde de FFF haar ledenexcursie naar het Polder Hoofdkanaal. Onder grote belangstelling werd er vooral gekeken naar libellen en fonteinkruiden, en ook de macrofauna werd met een net bemonsterd. Harry Waltje en Gertie Papenburg amuseerden de aanwezigen met het plantenrijk en Peter de Boer nam het insectendeel voor zijn rekening.

Het Polder Hoofdkanaal is bezocht in De Veenhoop, bij Nij Beets en aan de zuidkant van de Kanaelwei Súd. Opmerkelijk was dat FFF-ers zich vooral bezig hielden met hun eigen interesses. Daardoor trok de groep al snel in een enigszins onsamenhangend geheel door het Friese polderlandschap. De aanwezige diversiteit in de vegetatie was opvallend, maar ook de lokale dominantie van soorten op bepaalde plekken. Daarvan staat het Glanzig fonteinkruid dat in Nij Beets welig tiert, met het kenmerkende 'lucens-puntje' (vrij naar D.T.E. van der Ploeg), bij iedereen op het netvlies gebrand. Hier was ook Groot blaasjeskruid aanwezig en werden aan fonteinkruiden de volgende soorten gevonden: Stomp-, Spits-, Plat-, Schede-, Gekroesd- en Haarfonteinkruid. Doorgroeid fonteinkruid werd niet geconstateerd, evenmin als Langstengelig fonteinkruid. Het ontdekken van die laatste was bijna een missie voor enkele deelnemers omdat D.T.E. van der Ploeg dit fonteinkruid ooit had aangetroffen in het Polder Hoofdkanaal.

Dat één van de hoofdrolspelers van de excursie zich niet liet zien was weliswaar jammer, maar het aangename weer vergoedde veel. Bovendien waren er kenmerkende plantensoorten uit het meer voedseltolerante deel van de laagveenvegetatie aanwezig, dus er was nog genoeg te zien. Van de soorten moet Krabbenscheer zeker genoemd worden, gelet op de grote betekenis voor het insectenleven in en rondom het water. De meesten weten inmiddels dat de libel de Groene glazenmaker afhankelijk is van Krabbenscheer, maar er zijn veel meer insecten die gebruik maken van deze plant. Verder werd Breekbaar kransblad aangetroffen bij De Veenhoop, evenals in de Kraanlannen. En Gertie Papenburg wist met intermezzo's de zeggenssoorten af en toe onder de aandacht te brengen van de deelnemers.

De excursie werd 's middags afgesloten met een spectaculaire vondst van de veelbesproken Gestreepte waterroofkever. Hoewel de soort volgens de literatuur in een zomerrustperiode zou verkeren, wist Peter de Boer bij de Kanaelwei Súd een exemplaar boven water te halen. De recente ophef rondom de aanwezigheid van deze soort was mede de reden om het Polder Hoofdkanaal als excursiedoel te kiezen. In de ogen van sommige politici moet dit kanaal weer opengesteld worden voor de recreatievaart, een project dat 9 miljoen euro kost. In het kanaal komen enkele soorten voor die beschermd worden in het kader van de Habitatrichtlijn, waarvan vooral de Gestreepte waterroofkever een hoge beschermingsstatus kent. Ondanks de waarden van het Polder Hoofdkanaal voor de Gestreepte wa-

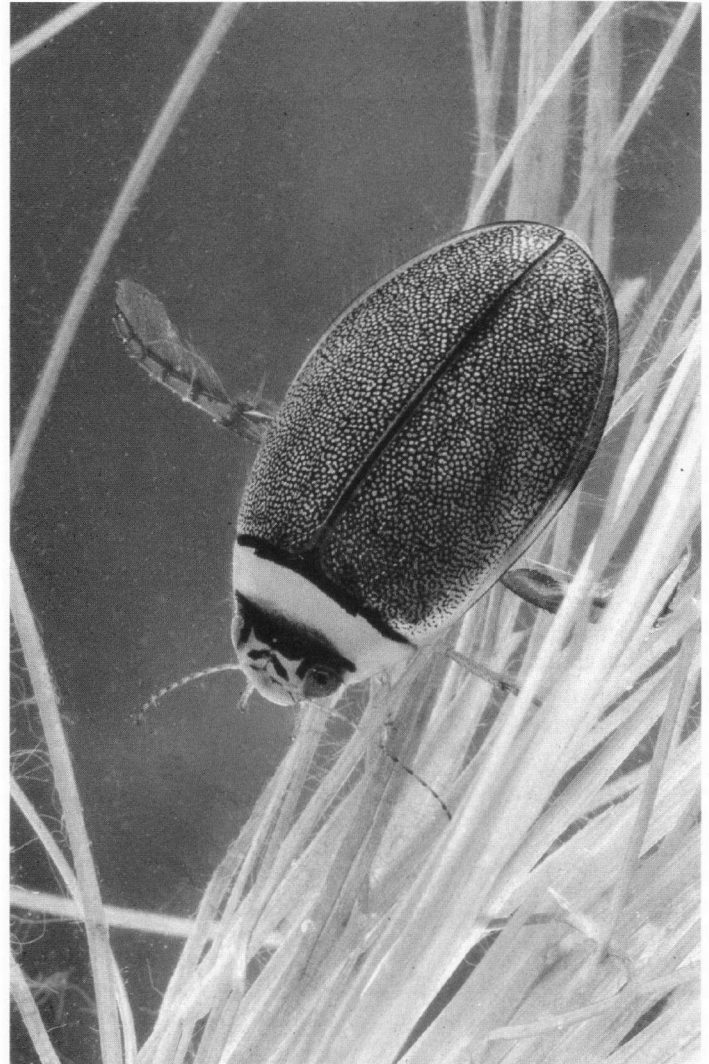

Gestreepte waterroofkever

foto: Theodoor Heijermans

terroofkever en de onvermijdelijke vernietiging van zijn biotoop bij openstelling voor de recreatievaart, wordt het project voortgezet. De voorgestelde compenserende en maatregelen worden door verschillende (ecologisch) deskundigen zowel in kwaliteit als kwantiteit als ruim onvoldoende ingeschat. Desondanks heeft de Dienst Landelijk Gebied een positief advies afgegeven aan het ministerie van LNV om de ontheffing te verlenen. Of het ministerie dit advies overneemt is momenteel nog niet bekend, maar dit is wel gebruikelijk.

De FFF werkt samen met de Friese Milieu Federatie om deze zaak aan de tand te voelen. De FFF is van mening dat er beter gecompenseerd moet worden omdat er sprake is van een zoetwatergemeenschap met een lage vervangbaarheid. Fryslân kent momenteel twee bekende leefgebieden van de Gestreepte waterroofkever, in Tjalleberd en het Polder Hoofdkanaal. Het Polder Hoofdkanaal kan gezien worden als een belangrijke ecologische schakel tussen de Alde Feanen en de natuurgebieden in het zuiden van Fryslân. De concentraties in het Polder Hoofd-

kanaal van deze Europees zeer zeldzame soort zijn enorm. Hiermee vormt het één van de rijkste vindplaatsen van ons land, in de ogen van de FFF genoeg reden om er zuinig mee om te springen. Meer hierover in een volgende Twirre; voor actuele ontwikkelingen kunt u onze website (www.fjildbiology.nl) raadplegen.

Penningmeester gezocht

Het bestuur van de FFF is op zoek naar een nieuwe penningmeester. De penningmeester is verantwoordelijk voor de ledenadministratie en de financiële administratie van subsidies en projecten. Na een korte inwerkperiode wordt het penning-

meesterschap overgedragen. Geïnteresseerden voor deze functie kunnen contact opnemen met Michel Krol (tel.: 0513-460509 / 06-10715172 / e-mail: michel.krol@12move.nl).

Oproep bestuurskandidaten

De afgelopen jaren was het onze gewoonte om, voorafgaand aan een nieuwe bestuursperiode, kandidaten rechtstreeks te benaderen voor bestuursvacatures. Hierdoor is het beeld ontstaan dat het bestuur op voorhand mensen uitsluit, maar dit was en is geheel niet onze opzet. Geïnteresseerden kunnen zich te allen tijde melden bij het bestuur.