LN weer operationeel

Door computerproblemen is de email nieuwsbrief LN enige tijd afwezig geweest. Wilt u de nieuwsbrief weer ontvangen ? Stuur dan even een mailtje naar Remco Hofland e-mail: remcohofland@hetnet.nl .

NVL Activiteitencoördinator

Het bestuur is op zoek naar een activiteitencoördinator.

Taakomschrijving: Organisatie van weekenden en excursies. Organisatie van de libellendag en een coördinerende functie met betrekking tot regionale initiatieven.

Wanneer u dat leuk lijkt om te doen neem dan contact op met Evert Ruiter, 038-4550891.

Het Bestuur

Libellenlarvenhuidjes determinatietabel

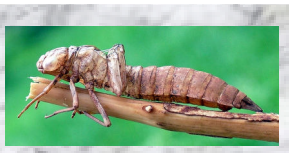

Jan-Willem van Velzen en Thijs van Trigt hebben een determinatietabel ontwikkeld voor het determineren van libellenlarvenhuidjes van Nederland voor de Anisoptera. Deze publicatie is met kaft en gedocumenteerd met foto's van larvenhuidjes.

De tabel is te bestellen door € 9, 50 over te maken op bankrekeningnummer 3281.13.174 tnv. Th. van Trigt, De Zilk, ovv. larvenhuidjestabel en uw naam en adres, zodat we weten naar wie we de tabel kunnen sturen. U kunt ook uw naam en adres telefonisch doorgeven aan Th.van Trigt tel. 0252 - 524079. Bij bestelling van meerdere exemplaren kunt u het bedrag vergroten. De bestellingen worden vanaf september naar u toe gestuurd.

Wij wensen iedereen alvast veel determinatie plezier met deze tabel !

Th. van Trigt en J.-W. van Velzen

Libellenwerkatlas Drenthe

Begin mei is de werkatlas "Libellen in Drenthe " verschenen. De Libellenwerkgroep Drenthe heeft dit boekje samengesteld om de komende jaren gericht en efficiënt de Drentse libellenfauna te inventariseren. Het doel is om over enkele jaren een 'echte' atlas van de Libellen in Drenthe het levenslicht te laten zien. Het boekje is uiteraard ook bedoeld voor libellenliefhebbers buiten de provincie.

Het tot stand komen van dit boekje is mede mogelijk gemaakt door financiële steun van EIS-Nederland en De Vlinderstichting. In het boekje wordt de verspreiding besproken van de tot nu toe 46 libellensoorten die in de periode 1995 tot en met 2003 in Drenthe zijn waargenomen. Van elke soort zijn verspreidingskaartjes gemaakt, op basis van gegevens die afkomstig zijn uit het landelijk databestand.

De werkatlas ISBN 90-9018267-5 is een gebonden boekje in A5 formaat met 59 zwart-wit foto's en 46 verspreidingskaartjes. Het is te bestellen voor € 9,- bij de Libellenwerkgroep Drenthe. Het bedrag kunt u storten op Postbankrekening 96.97.486 t.n.v. Libellenwerkgroep Drenthe, Assen onder vermelding "werkatlas" . U krijgt de werkatlas dan thuis gestuurd.

Libellenwerkgroep Drenthe
g.abbingh@hetnet.nl