

Het bijtje van Lapilli: *Proplebeia dominicana*

Van de redactie

Op de website van Naturalis trof ik onlangs tot mijn verrassing 'het bijtje van Lapilli' aan. Lars van den Hoek Ostende, werkzaam bij Naturalis en schrijver van de Lapilli stukken was daar een column begonnen en het Lapilli artikel van de vorige Afzettingen 'Fossiele bij draagt schat aan informatie' bleek - in enigszins gewijzigde vorm - in deze column terecht gekomen, maar dan mèt foto.

Barbara Gravendeel, een van de auteurs van het Nature-ar-

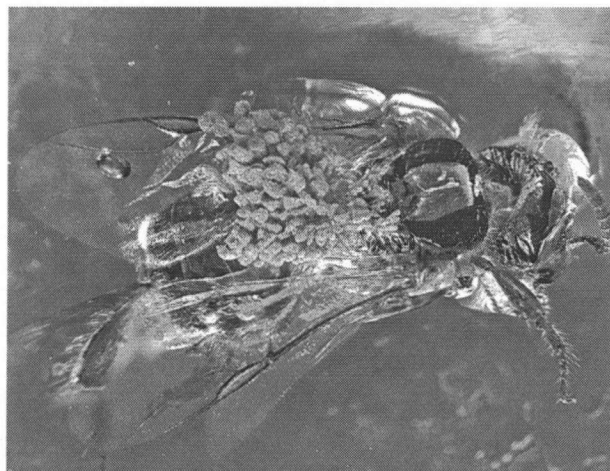

Uit 'Dating de origin of the Ochidaceae from a fossil orchid with its pollinator. Nature 448, pp. 1042-1045'. Foto van het bijtje in barnsteen, genomen door Santiago Tamirez.

tikel waar Lars naar verwees, was zo vriendelijk toestemming te geven voor het hier plaatsen van de foto van het fossiele bijtje, *Proplebeia dominicana*, dat in haar werkzaam leven zo onaangenaam werd verrast door de hars, en aldus vereeuwigd werd met de pollenzakjes van *Meliorchis carribea*, een orchidee, nog op haar rug. Die foto wilde ik u niet onthouden!