

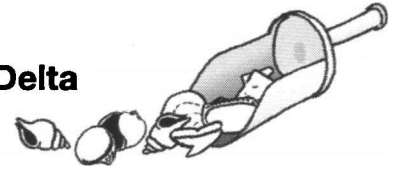

Snoepjes uit de Delta

Anton Janse*



Onderzoek naar de Deltaboringen en inventarisatie voor de nieuwe Fossielenatlas, wat betreft het deel van zuidwest Nederland, vormen een deel van mijn bezigheden.

Zo nu en dan wordt het oog getroffen door iets fraais of voor hier onbekends. Van een aantal van deze zaken wil ik jullie van tijd tot tijd deelgenoot maken in dit rubriekje 'Snoepjes uit de Delta'.

Ensis met mineraalafzetting

Dit keer geen schelp, maar een fragment *Ensis* gesierd door mineraalafzetting. Het stuk is afkomstig uit een warmteop-

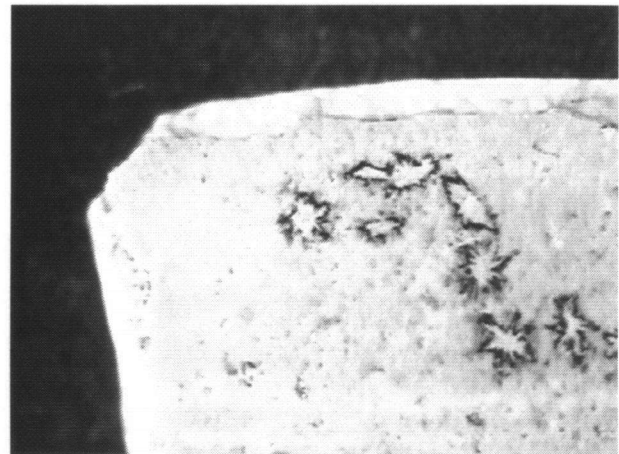

slagboring in Brielle. Onder de microscoop gaf het een feëriek beeld. Waarschijnlijk is het een reductief milieu geweest, mangaanafzetting, beginnende dendriet. Op de foto slecht of niet te zien, maar ook enkele minuscule pyrietkristallen op het schelpoppervlak aanwezig.

Parafaserend op de titel van het boek van prof. Van der Vlerk doopte ik de foto als: 'Geheimschrift der Eeuwen'.

*Anton Janse, Gerard van Voornestraat 165, 3232 BE Brielle, tel. 0181 - 41 62 38, email: acjanse@hetnet.nl