

MET TOESTEMMING OVERGENOMEN UIT DE KREUKEL, 46 JAARGANG, NUMMER 9

***Gastrochaena dubia* (Pennant, 1777), verzameld op het spuitterrein Kievitsweg Almere Flevoland, Nederland**

*Cor Karnekamp**

In De Kreukel 45e jaargang nummer 9 schreef ik over doubletten van *Hiatella arctica* (Linné, 1767) van het spuitterrein aan de Kievitsweg te Almere. Bij het bestuderen van mijn materiaal kwam ik ook een kalkkoker kolonie tegen met een doublet van *Gastrochaena dubia* (Pennant, 1777). De soort is vrij zeldzaam, wat waarschijnlijk veroorzaakt wordt door de kwetsbaarheid van de schelpjes. Toen er nog mooi vrij gruis te verzamelen was (bijeengeblazen door de wind) - 2004 - separeerde ik een zestal gave klepjes uit dit fijne gruis. Door de veranderde omstandigheden, begroeiing en motorcrossen is het nu niet meer mogelijk aan dit soms zeer rijke gruis te komen. Het is nu zelfs zo dat parkeren bij en het betreden van het terrein verboden is gezien de geplaatste borden. Of er strikt toezicht gehouden

wordt op deze verboden is mij niet bekend.

Terug naar mijn doublet. Het exemplaar zit heel fraai in die kolonie en is gaaf.

Een andere kolonie met *Hiatella arctica* in mijn collectie heeft een opening met doorsnede van 6 millimeter. Aan de andere zijde van de opening bevindt zich een sleutelgatvormige opening waardoor met zekerheid gesteld kan worden dat er een *Gastrochaena dubia* in gezeten heeft.

Bij het schoonmaken van de kolonies viel er nog iets op namelijk: in een doublet van *Hiatella arctica* zat nog een doublet en misschien nog een. Wonderlijk!

**Cor Karnekamp, Buitenlust 100, 1111 JN Diemen, tel. 020 - 699 81 28*



◀ *Gastrochaena dubia* (Pennant, 1777). Doublet uit het Eem van Almere.

Detail van linkerfoto ▶
Goed is te zien dat het dier de binnenkant van de boorbuis bekleedt met een laagje kalk.

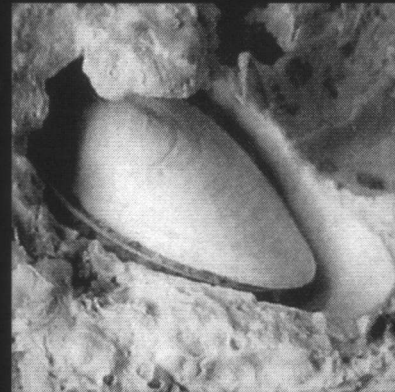

◀ *Hiatella arctica* (Linné, 1767). Enige doubletten in elkaar. Waarom het ene dier in de schelp van een ander komt zal altijd wel een raadsel blijven.

Detail van linkerfoto ▶
De doubletten.

