

Telgebied aanvragen

Tip invoerportaal NEM Meetnet Amfibieën

Het invoerportaal NEM Meetnet Amfibieën is sinds begin 2014 online te gebruiken: <http://amfibieen.invoerportaal.nl>. Het portaal heeft allerlei mogelijkheden en in schubben & slijm worden nieuwe mogelijkheden behandeld.

Optie "kaart telgebieden"

In het portaal staat op de bovenste menubalk de optie "kaart telgebieden". Achter deze optie is de kaart van Nederland of per provincie te zien met de ligging van alle telgebieden van het meetnet. Dit geeft goed weer waar er wordt gemonitord. Telgebieden kunnen verschillende statussen hebben. Een groot deel wordt jaarlijks gevolgd (status actief) of is afgesloten. Als een telgebied vacant is en er wordt gezocht naar een opvolger, dan krijgt het de status "beschikbaar". De status van telgebieden zijn makkelijk te selecteren.

Check vacante telgebieden

Heb je interesse in het monitoren van amfibieën check dan eerst de kaart telgebieden om te zien of er in de buurt een vacant telgebied is. Ligt er geen vacant telgebied, of heb je een voorkeur voor een ander gebied, dan kun je contact opnemen met de landelijk coördinator via de optie "contact" in de menubalk, waarna in overleg een nieuw telgebied wordt aangemaakt. Ben je geïnteresseerd in het overnemen van een vacant telgebied dan kun je op het betreffende telgebied klikken. De kaart zoomt ietwat in en bovenin staan kenmerken zoals de naam van het telgebied, jaar dat de monitoring is gestart, en 'Log eerst in als u dit telgebied wilt gaan tellen'. Ben je (na registratie) ingelogd, dan is er meer informatie beschikbaar zoals wie de hoofd teller was, het aantal reeds uitgevoerde bezoeken en de datum van het laatste veldbezoek. Eronder staat: Wilt u dit telgebied gaan tellen, klik dan hier... – Klik- Nu ben je gekoppeld aan het telgebied. Als je nieuw geregistreerd bent moet de landelijke coördinator jouw account even activeren waarna de ligging van vaste monitoringswateren en tellingen uit het verleden te zien zijn. Klaar om te monitoren en het invoeren van de tellingen!

Edo Goverse

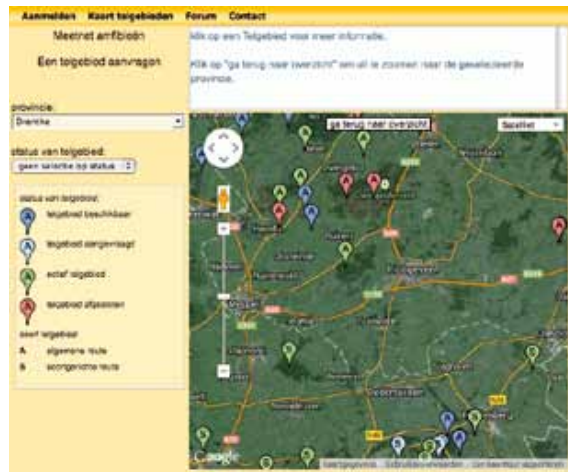

Overzichtkaart met de ligging van de telgebieden en hun status.

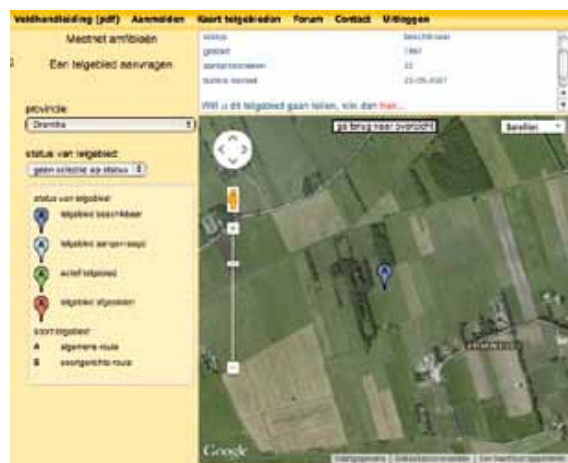

Een vacant telgebied is aangeklikt en nu kan je aangeven of je hier wilt gaan monitoren.



Cartoon: Dik Iliohan